Quedó Integrado el Gabinete Nacional de Acuerdo con la Nueva Ley

Sr. G. A. BORLENGHI
Interior y Justicia

Dr. J. REMORINO
Relaciones Exteriores

Dr. MENDEZ SAN MARTIN
Educación

Dr. R. C. BEVACQUA
A. Social y S. Pública

Dr. O. SANTOS
de Industria

Dr. A. CAFIERO
de Comercio

Gral. F. LUCERO
de Ejército

Cont. A. OLIVIERI
Marina

Brig. Mayor J. SAN MARTIN
Aeronáutica

Dr. P. J. BONANNI
Hacienda

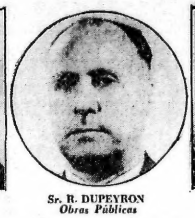
Sr. R. DUPEYRON
Obras Públicas

Dr. M. REVESIDO
Finanzas

Escribano C. HOGAN
Agricultura y Ganadería

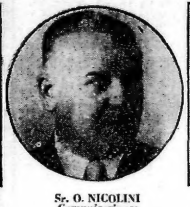
Sr. O. NICOLINI
Comunicaciones

Sr. A. GIAVARINI
Trabajo y Previsión

Sr. J. E. MAGGI
Transportes

Las Secretarías

POR decreto del Poder Ejecutivo, dado a conocer en la fecha, se designan a los titulares de las Secretarías del Poder Ejecutivo.

Ocupará la Secretaría de Asuntos Políticos, el vicepresidente de la Nación, contralmirante Alberto Teisaire; la de Asuntos Económicos, el doctor Alfredo Gómez Morales; la de Defensa Nacional, el general de división, Humberto Sosa Molina, y la de Asuntos Técnicos, el doctor Raúl Antonio Mende.

CONDECORO EGIPTO AL Gral. PERON

(Información página CINCO)

JURARON SU CARGO LOS MINISTROS

En el Salón Blanco se Realizó la Ceremonia

EN una sencilla ceremonia, que duró 10 minutos, realizada en el Salón Blanco de la Casa de Gobierno, el primer magistrado, general Juan Perón, tomó hoy el juramento de rigor a los nuevos ministros que integrarán el gabinete nacional, de acuerdo con la ley 14.303 de Organización de los ministeriors del Poder Ejecutivo, que promulgó en las primeras horas de la mañana el jefe del Estado.

Cumplieron tal formalidad el señor Angel Gabriel Borlenghi, designado para ocupar la cartera de Interior y Justicia; el doctor Raúl Conrado Bevacqua, que desempeñará la de Asistencia Social y Salud Pública; el doctor Orlando Leonardo Santos, que ejercerá la de Industria, y el doctor Antonio Francisco Cafiero, que será titular de la de Comercio.

Secretarios del Poder Ejecutivo

Contr. A. TEISAIRE
Asuntos Políticos

Dr. A. GOMEZ MORALES
Asuntos Económicos

Gral. H. SOSA MOLINA
Defensa Nacional

Dr. R. MENDE
Asuntos Técnicos

☆ *Llega el general Perón*

Desdemucho antes de la hora anunciada para la realización del acto, una crecida cantidad de personas, entre las que se contaban altas autoridades civiles y militares, legisladores, dirigentes gremiales y otras personalidades, colmó la capacidad del Salón Blanco.

A las 10, una prolongada salva de aplausos y vítores recibió la presencia del primer mandatario en el citado recinto, al cual llegó juntamente con el vicepresidente de la República, contralmirante Alberto Teisaire, los integrantes del gabinete, los nuevos ministros y los que en virtud de la nueva organización han terminado su misión; el presidente de la Suprema Corte de Justicia, doctor Rodolfo Valenzuela y los miembros de ese alto tribunal; el presidente provisional del Senado, doctor Alberto J. Iturbe; el presidente de la Cámara de Diputados, doctor Antonio J. Benítez; el gobernador de la provincia de Buenos Aires, señor Carlos Aloé; el intendente municipal, arquitecto Jorge A. Sabaté; el secretario de Prensa y Difusión de la Presidencia, señor Raúl A. Apold; el edecán de servicio, mayor Ignacio Claiceta; el capitán Alfredo Máximo Renner; el jefe superior del Ceremonial del Estado, embajador Raúl A. Margueirat, y otras altas autoridades.

También se encontraban presentes la vicepresidenta 1º de la Cámara de Diputados, señora Delia D. de Parodi; el secretario general de la Confederación General del Trabajo, señor Eduardo Vuletich; el jefe de Coordinación de Informaciones del Estado, general Carlos B. Jáuregui; el jefe de la Policía Federal, señor Miguel Gamboa; delegaciones del Partido Peronista, altos funcionarios de la administración pública y otras personalidades.

☆ *El juramento de los ministros*

Acallados los aplausos con que fué recibida la presencia del general Perón, el escribano general del Gobierno, doctor Jorge Garrido, dió lectura al acta de nombramiento del señor Angel G. Borlenghi, quien fué designado por decreto que suscribió esta mañana el primer mandatario y que lleva el número 12.384. Inmediatamente después el jefe del Estado tomó el juramento de rigor al nombrado secretario de Estado, con el ceremonial de costumbre, rubricando los asistentes la ceremonia con prolongados aplausos.

Leyó luego el doctor Garrido el acta de nombramiento de los señores Bevacqua, Santos y Cafiero, que ocuparán, respectivamente, los ministerios de Asistencia Social y Salud Pública, de Industria y de Comercio, que fueron designados por decreto, que también suscribió esta mañana el general Perón, y que lleva el número 12.385.

Una vez cumplido este requisito, el primer magistrado procedió a tomar individualmente el juramento a cada uno de los nombrados.

Finalmente, el primer mandatario suscribió las actas de referencia, haciéndolo luego los nombrados secretarios de Estado, de acuerdo con el orden en que prestaron juramento.

☆ *Entrega medallas a los ex ministros*

Por último, y de acuerdo con una práctica que ya es tradicional en su gobierno, el general Perón hizo entrega de medallas recordatorias a quienes terminaron su misión al frente de secretarías de Estado.

Recibieron las medallas los doctores Ramón Carrillo, Antonio Carvajal Palacios, Roman Subiza y señor Francisco Amundarain, que desempeñaron las carteras de Salud Pública, Justicia, Asuntos Políticos e Industria y Comercio, respectivamente.

Tras saludar a los asistentes, el primer magistrado abandonó seguidamente el recinto, oportunidad en que se renovaron las demostraciones de los presentes.

A continuación los nuevos secretarios de Estado recibieron el saludo de sus colegas, altos funcionarios y demás personalidades que

(Continúa en la página 3)

CONDECORACION AL Gral. PERON. - *En la fecha en que se cumplió el segundo aniversario de la revolución republicana en Egipto, el representante diplomático de dicha país, Sr. Mahmoud Moharram Hammad, impone, en nombre de su gobierno, la Orden del Nilo al primer magistrado, general Juan Perón. Se encuentran presentes, de izquierda a derecha: el jefe del Ceremonial de Estado, Dr. Margueirat; el canciller argentino, Dr. Remorino; el presidente de la Suprema Corte, Dr. Valenzuela; el diplomático egipcio y el general Perón; el mayor Claiceta; el señor Renner; el vicepresidente de la Nación, contralmirante Teisaire; la señora de Parodi, presidenta del Partido Peronista Femenino, y el Dr. Benítez, presidente de la C. de Diputados*

★ SON LOS COLABORADORES DIRECTOS DEL PRESIDENTE PERON ★

RAUL A. APOLD
S. de Prensa y Difusión

MAYOR I. J. CLAICETA
S. de I. Aéreas Militares

ANTONIO F. NICOLETTI
Secretario administrativo

CORONEL D'OVORIO
Jefe de la Casa Militar

Cap. ALFREDO RENNER
Ayudante del Presidente

Gral. CARLOS B. JAUREGUI
Jefe de Coordinación

JUAN CARLOS LUCONI
Secretario de Estado

El Pueblo Rinde Emotivo Homenaje a la Memoria de Eva Perón

HOY

Prosigue en París el Debate Sobre el Acuerdo Indochino

Ordenó el Comando Francés el Cese de Toda Acción Ofensiva

Sus Tropas Sólo Lucharán en el Caso de Ser Atacadas

HANOI, 23 (UP). — El alto mando francés ordenó hoy a las tropas de la Unión Francesa en toda Indochina la cesación de toda acción ofensiva y que luchen únicamente en caso de ser atacadas. Faltando solamente cuatro días para el 27 de julio, fecha oficial señalada para la cesación de hostilidades en Vietnam, ya van desapareciendo las acciones de guerra del delta del río Rojo y del valle del Mekong.

La aviación francesa recibió asimismo órdenes de no bombardear ni ametrallar tropas enemigas, aunque estas posiciones francesas corran peligro. Hoy los aparatos volaron sobre zonas donde se hallan concentradas las tropas vietminhesas y arrojaron millares de hojas firmadas por el comandante supremo, general Paul Ely, divulgando la orden francesa y solicitando que los comunistas hagan lo propio.

Hubo un cañoneo

HANOI, 23 (AL). — La tregua concertada en la Conferencia de Ginebra entrará en vigor en la zona norte del Vietnam el martes 27 a las 1 hora local, que equivale a las 23 hora de Greenwich del día 26.

Ante la inminencia de la cesación del fuego, un fuerte y prolongado cañoneo hizo temblar esta ciudad esta madrugada, evidenciando que todavía continúa la lucha entre el Vietminh y la Unión Francesa.

Están casi terminados los planes para la evacuación militar de Hanoi, que se realizará parcialmente con el traslado en masa de la población civil, todo por cuenta del gobierno francés.

Las tropas de la Unión Francesa se replegaron sobre el mismo puerto Haiphong y no quedan ningún pequeño contingente debidamente desplegado para el cese de fuego. Estas tres últimas días en que la ciudad está bajo el dominio francés.

Seguridades del Vietminh

GINEBRA, 23 (AFP). — Ninguna operación importante se emprenderá en los próximos días, aseguró Phan Van Dong, jefe de la delegación del Vietminh, aunque el cese del fuego se hará oficialmente efectivo dentro de algunos días.

Se prevé que sólo pueden haber tiroteos entre guerrilleros por las dificultades de dar los avisos y por ahora ya se señalan solamente encuentros de patrullas.

La evacuación

El problema principal de orden militar, que se plantea ahora, es evacuar las tropas francesas del Tonkin hacia el sur del Vietnam y las tropas del Vietminh de Cochinchina hacia el Tonkin. Del lado francés se prevé que esta operación incluirá a unas trescientas mil personas, incluso los civiles que querrán camiliar de zona. Esta última cifra podría ser sumerada porque se ignora el número exacto de civiles vietminhesos que no querrán permanecer en la zona del Vietminh.

Se calculan en cincuenta mil los efectivos vietminhesos del lado Vietminh, mientras que en Norte sobre todo tropas regulares.

La mayoría de los irregulares permanecerán en la zona y deben someterse a las autoridades de la zona Sur. Francia había puesto buques y camiones a disposición del comando vietminhés para transportar sus tropas hacia el Norte, pero la oferta no fué aceptada y serán buques y camiones chinos los que lleven las tropas comunistas desde Cochinchina hacia el Tonkin.

Libertad religiosa

SAIGON, 23 (AFP). — El presidente del Vietminh, comunista señor Ho Chin Minh ha proclamado la libertad de religión en toda la zona controlada por su gobierno. En una declaración de tres puntos, el gobierno del Vietminh establece lo siguiente:

1) Cada ciudadano dispone de la libertad de creda y nadie debe atentar contra ese derecho.

2) Quienes infrinjan esta disposición serán penados severamente.

3) El gobierno del Vietminh protegerá las iglesias y pagodas, y velará por la seguridad de los fieles.

Nadie tiene derecho a perturbar los cultos o introducirse en los templos reservados a los cultos de las diferentes religiones. Los fieles y religiosos se benefician del derecho de la ciudadanía y deben cumplir sus deberes de ciudadanos, respetar la ley y someterse a la política y a las órdenes del gobierno. Así como participar en los trabajos de defensa y de la reconstrucción nacional.

VISITANTES AFRICANOS. El presidente de Francia, señor René Coty (a la derecha), posa con jefes africanos y familiares de éstos, que se trasladaron a París para asistir a los actos vinculados con el Día de la Bastilla. En primer plano, a la izquierda, Madame Coty

Otro Munich, Dice Bidault

PARIS, 23 (UP). — El ministro de Relaciones Exteriores, Georges Bidault, afirmó hoy, que el acuerdo de tregua de Indochina, es otro "Munich" tan chocante directamente con el presidente del consejo, Pierre Mendes-France, en un mensaje dicho sobre si los Estados de Indochina han sido neutralizados.

Trágico Derrumbe en la India: 300 Muertos

KALIMPONG, Bengala occidental, 23 (AL). — Más de trescientas personas perecieron sepultadas bajo los escombros de una fortaleza que se derrumbó inesperadamente en la costa del río Nam Chung, cerca de la frontera del Tiber. Así lo hacen saber las noticias llegadas a esta ciudad.

La fortaleza, que se hallaba emplazada sobre la barranca, frente al centro comercial de Gienz Tsé, se derrumbó luego de varias días de incesantes lluvias que ablandaron el suelo y provocaron enormes crecidas en el citado río.

Las autoridades temen que los muertos sobrepasen los trescientos, pues en uno solo de los que se hallaban dentro de la construcción pudo escapar. Entre las víctimas se hallan el personal de la escolta india, los empleados de la agencia de correos y telégrafos y miembros de la agencia comercial india.

La Votación Sería Tomada Esta Noche

PARIS, 23 (AFP). — La discusión sobre los acuerdos de Ginebra proseguirá esta tarde en la Asamblea Nacional en sesión pública, previéndose una votación nocturna que permitirá a Mendes-France verificar el estado de su mayoría de investidura. Algunos observadores adelantan que en las bancas moderadas puede haber defecciones, ya que algunos diputados manifestaron su intención de abstenerse.

Ambiente grave

La sesión de ayer, que comenzó con un solemne homenaje rendido por el presidente Le Troquer a los que trabajaron, lucharon y cayeron en Indochina" escuchado de pie por toda la asamblea, tuvo el sello de la verdad. Las intervenciones de los oradores fueron un balance de Ginebra en una exposición basada netamente en el realismo político.

Resignación general

Muchos grupos de la asamblea, sino todos, recordaron todo el tiempo pasado y las ocasiones perdidas, y ello explica la atmósfera de resignación que se notaba en discursos e ímpuls a los oradores una sobriedad particular. Mendes-France por su parte expresó la esperanza de que continúe la misión de Francia en Indochina permitiéndosele así que la influencia francesa se conserve.

Pero ya los observadores políticos se hacen preguntas que van más allá del debate, preguntándose si el presidente limitará la votación de esta noche solamente a los acuerdos de Ginebra o si aprovechará toda la política exterior. En efecto, la respuesta que pudiera dar a Bidault, quien intervendrá para pedir aclaraciones sobre la interpretación de la política internacional francesa después de Ginebra, puede causar la prolongación del debate.

SIGUEN BAJANDO LAS AGUAS DEL DANUBIO

VIENA, 23 (ANSA). — Esta madrugada, las aguas del Danubio a su paso por Budapest, habían disminuído en 6 centímetros su nivel, en comparación con el de anoche y sigue la bajante.

Las noticias emanadas de fuentes gubernamentales húngaras dicen que, tan pronto como las aguas de la inundación han empezado a retroceder, los peritos saliaron a los campos para hacer una valuación de las pérdidas y, según una primera informe, buena parte de la cosecha de granos almacenada en los sitios altos, ha podido salvarse.

Bedell Smith Está de Regreso

WASHINGTON, 23 (A. P.P.). — "Estoy convencido de que los resultados obtenidos en la conferencia de Ginebra son los mejores que podíamos esperar en las circunstancias actuales", declaró el subsecretario de Estado, Walter Bedell Smith, al descender del avión que lo condujo desde Ginebra vía Londres. Bedell Smith, ex-embajador militar de Washington. Fué recibido por el embajador francés Bonnet y el EE. UU., sr. Roger Makins y varios altos funcionarios norteamericanos.

Creciente Tensión Hindú-Portuguesa

NUEVA DELHI, 23 (AFP). — La ocupación de la colonia portuguesa de Dadra, tras un choque sangriento, ha agudizado al máximo la tensión existente entre la India y Portugal. Todos los diarios de hoy consagran amplia información con gruesos titulares acerca de la ocupación de Dadra, y revelan que en esa zona de área reducida y enclavada dentro del territorio hindú, fueron izadas las banderas de ambas partes al efectuarse la acción de ocupación.

Hubo una sangrienta refriega

Coincidiendo en este punto con la información dada oficialmente en Lisboa, los diarios relatan que al avanzar los "voluntarios de la India" en "ayuda de los habitantes de Dadra, la reducida guardia policial enfrentó a los manifestantes y se produjo el choque en el que resultaron policías y civiles, como dicen así también tres manifestantes "libertadores". Uno de los policías falleció poco después.

Los diarios de la India, sin mencionar la enérgica y violenta reacción oficial portuguesa ante la ocupación violenta de Dadra, restan gravedad a los incidentes y se inclinan a considerar la situación creada como una "consecuencia lógica de los recientes sucesos acaecidos en algunos de los establecimientos franceses de la India".

Proceso de liberación del país

Relatan los diarios de Nueva Delhi que en la India se está llevando a cabo un proceso similar de liberación de todos los territorios controlados hasta ahora por extranjeros, y hacen referencia a la situación especial en Pondichery, colonia francesa cuyas autoridades han intimado a la India la cesación de todo acto de hostilidad bajo pena de realizar actos de represalia armada.

A este respecto los diarios declaran que el movimiento de la liberación de los territorios controlados por extranjeros se efectúa en cada lugar de la misma manera: los manifestantes del frente unido avanzan hacia la Municipalidad y enarbolan la bandera de la India, proclamando la "Comuna liberada".

Reclamación del gobierno de Lisboa

LISBOA, 23 (AL). — El gobierno de Portugal anunció que ha pedido al gobierno de la India permita para transportar sus tropas, establecidas en Dadra, a través del territorio indio, para enviarlas a Dadra y expulsar a los "usurpadores".

El ministro de Relaciones Exteriores en un comunicado dice que "las bandas mercenarias" han ocupado Dadra, y agrega que se ha hecho una advertencia al gobierno de la India en el sentido de que se impedirá que la ayuda prestada a la capitalidad de Lobos, estatal y otras del interior y aérea, ordenada por el señor Américo Barrios, "sea desviada por la fuerza de su destino". "Perdón vista por un neutralista".

Hoxha Fué Desplazado del Poder en Albania: Habría Habido Desórdenes

Una Reorganización Inspirada por Moscú: Shehu es el Nuevo Premier

BARI, 23 (DS) — Un general adiestrado en Moscú asumió el control del aislado satélite rojo de Albania, poniendo fin a la lucha de cinco años por el poder con el "hombre fuerte" del país, Enver Hoxha. La agencia oficial de noticias albanesa anunció esta mañana que Hoxha fué depuesto de su puesto de secretario del partido comunista, del cual era y es secretario general.

Los exiliados de Bari informaron que, aunque todavía Hoxha es secretario general del partido, ha sido privado de todo poder verdadero.

Otra versión

ROMA, 23 (UP). — La reorganización que ha tenido lugar en el gobierno de Albania puede ser una indicación de que un mejoramiento las relaciones entre ese país y Yugoslavia, según informaron en círculos bien informados de Roma.

El nuevo ministro de Defensa, Beqir Balluku, es un buen amigo de los yugoslavos, según los altos círculos de Roma, y en una ocasión figuraba en la lista de los que deberían ser "liquidados".

Antes de que Yugoslavia se separara de la Unión Soviética, Balluku es la segunda guerra mundial, trabajó en estrecho contacto con los oficiales del ejército yugoslavo. En otra figura el jefe del estado mayor del ejército albanés.

El 28 de diciembre de 1948, el diario "Politika" de Belgrado, informó que había aparecido en Tirana que sus familiares habían sido ejecutados.

Balukú remplazó al general Enver Hoxha en el ministerio de defensa en la reciente reorganización y el jefe de la policía, Mehmet Shehu ocupó la presidencia del consejo de ministros.

Hoxha era no sólo ministro de Defensa sino también presidente del consejo de ministros y ministro de Relaciones Exteriores.

En las noticias bien informadas de Roma se decían que todavía están al cuidado de los refugiados cargos que inclu: Secretario General del partido comunista y Presidente del Politburó.

Situación dominada

BARI, 23 (ANSA). — La subjefatura de origenes elementos del ejército, partidarios del primer ministro depuesto, Enver Hoxha, habría sido dominada por el grupo de la policía y fuerzas adictas al ex-ministro del interior, primer ministro Mehmed Shehu, según establecen informes recogidos de fuentes de dicho país.

Por otra parte, se ha confirmado que el general Hoxha, quien fué jefe del gobierno albanés desde la finalización de la guerra, fué depuesto por orden del Kremlin, basándose en acusaciones de "nacionalista" y se halla detenido. Contra el instructor prusiano, se dice es probable que, de acuerdo con informaciones de hace años se dará a conocer las parmenoyes que se acusado haya sido ejecutado.

ENVER HOXHA

desplazado del poder por la simpatía que demostró hacia el mariscal Tito de Yugoslavia. Alguien con Hoxha deseaba establecer una especie de unión económica con Yugoslavia.

Albania está sufriendo una grave crisis económica. El pueblo está sometido por palizas antinovia, tiene y los otros, edificios de Moscú sólo pueden llegar a él por aire o en submarinos.

Las autoridades del territorio libre de Trieste observaron durante las últimas semanas un gran aumento en el número de los refugiados que llegaban a él de Albania y Bulgaria.

Miles de fugitivos

En los círculos de los refugiados de Bari se calcula que unos diez mil albaneses han huido a Yugoslavia en busca de asilo.

Los funcionarios de Trieste que están al cuidado de los refugiados declararon que, de hecho, existían la del Kremlin está desarrollando una campaña de gran envergadura para imprdir que se constituya una alianza balcánica entre Yugoslavia, Turquía y Grecia.

Sherif, critica acremente esa alianza, se ha en el diario Vatan, que intenta al hacerse cargo del poder, y dijo que si se establecía sería mucho más difícil para Albania liberar a esta de su plan de mejorar la relaciones con Yugoslavia.

Reunión secreta

Según los exiliados albaneses, se decidió asesinar del poder a Hoxha en una reunión secreta que celebraron en Tirana, poderosas figuras políticas del país.

En la reunión se decidió —según los exiliados— ejecutar mediante un "accidente" de Hoxha. Sin embargo, la policía admitió que 19 agentes del ex-ministro del hombre que había ganado gran popularidad gracias a los elogios que durante nueve años le tributó la maniatria de propaganda comunista, tendría forzosamente que ocasionar disturbios.

Se acordó entonces —siempre segun los exiliados de Bari, que fuera el propio Hoxha quien anunciara su renuncia a los cargos que desempeñaba en el gobierno "para dedicarse todo su tiempo al partido comunista", del cual era y es secretario general.

Los exiliados de Bari informaron que, aunque todavía Hoxha es secretario general del partido, ha sido privado de todo poder verdadero.

Rescatan a 12 Ocupantes del Avión Caído en el Mar

HONG KONG, 23 (DS) — Un avión cuatrimotor inglés de pasajeros se vió forzado a aterrizar en el Mar de China con 17 personas a bordo, entre ellas 6 norteamericanos. Dos aviones militares de rescate recogieron a 12 sobrevivientes en las aguas a sólo 30 millas del territorio de China comunista.

El accidente ocurrió cerca de la isla de Hainan, donde los comunistas tienen una base de aviones de chorro. Nueve de los rescatados fueron llevados a Hongkong, debido a su grave estado. Uno de los salvados es la niñita norteamericana V. L. Paris, de 6 años. Se desconoce la suerte que pueden haber corrido su padre, madre y dos hermanitos que iban en el mismo avión.

El aparato era un Skymaster de la línea inglesa Cathay-Pacífico que llevaba 14 pasajeros y cinco tripulantes. El avión se dirigía de Hongkong a Singapur.

Recibe el Director de CRITICA una Grata Impresión de Egipto

EL CAIRO, 23 (ANSA). — Don Pedro Jofre, director del diario vespertino CRITICA de Buenos Aires, que anoche llegó a El Cairo invitado por el gobierno egipcio con motivo de conmemorarse el aniversario de la Revolución, manifestó a un corresponsal de ANSA, manifestándose particularmente admirado por la disciplina y la eficacia del soldado egipcio.

"En la Argentina —dijo el señor Jofre durante la entrevista— nos interesamos muy particularmente en los progresos y mejoras de las condiciones en que vive el pueblo. Por lo que he podido apreciar en estas pocas horas de mi permanencia en El Cairo, la revolución egipcia parece tener como objetivo primordial el bienestar del pueblo".

Adhesión popular

"Debo confesar —agregó— que el entusiasmo con que la población acclama al gobierno y a los representantes del gobierno del coronel Gamal Abdel Nasser y al presidente Naguib, me parece genuino y espontáneo. En estas pocas horas, he podido apreciar los progresos hechos por el pueblo egipcio; me basó para ello establecer contacto con los dirigentes y con el hombre de la calle. Me impresionó sobremanera la eficacia y la extraordinaria actividad del aeropuerto internacional de El Cairo que, a mi parecer, es uno de los mejor instalados en todo el mundo".

Hacia el progreso

"A mi paso por las calles, he visto ilamear la bandera de la revolución, la bandera verde de la media-luna blanca, en todas las tiendas y balcones y sobre todos los palacios de esta hermosa ciudad de Oriente, cuyo sector céntrico recuerda a las grandes metrópolis europeas y americanas".

Por todo lo cual —terminó diciendo el señor Jofre— tengo la impresión primera de que el pueblo egipcio marcha por el camino del progreso".

Además del señor Jofre, otros dos periodistas sudamericanos son huéspedes del gobierno egipcio en el curso de fiesta: se trata de don Manuel Vega, del "Diario Ilustrado" de Santiago de Chile, y el corresponsal del diario brasileño "Correio da Manha".

MUNICIPALES

★ RECONDACION. — Mañana a las 10 horas será oficiada una misa de campaña como homenaje a la eterna memoria de la Jefa Espiritual de la Nación, cuya ceremonia tendrá lugar en el Parque Chacabuco, ubicado en Avda. Rivadavia y Calle Ecuador, a la que asistirán los alumnos pertenecientes a las tiendas de Recreación, los dirigentes de la Unión Obreros y Empleados comunales como también altos funcionarios de la Municipalidad.

Por disposición del director del Banco Municipal fué colocada hoy en el vestíbulo en el Palacio de la señora Eva Perón existente en la calle Maipú.

★ FERNONAN. — Mediante un acto que se verificará mañana a las 18 horas en la sala de los secretarios del D. E. ha dispuesto el jefe de la comuna dejar sin efecto las sanciones aplicadas y que no fueron más de 15 días de arresto, en que hubieran incurrido, los conductores de taxis, de los vehículos destinados al transporte en común de pasajeros y que se hicieron acreedores a la medida de sanción como homenaje a la señora Eva Perón.

★ REASUMIO. — Desde ayer se encuentra nuevamente al frente del Secretariado General de Cultura, señor Fernando Leguizamón Pinero, quien en varios meses cumplió otras tareas en Mendoza.

★ MEJORAS. — Por decreto original de Obras Sanitarias de la Nación se dispone la inversión de pesos 80.388, en la ejecución de diversas obras en el Mercado de Concentración "Derrego" ubicado en la calle Bonpland entre Cabrera y Honduras.

★ ACTIVIDADES. — A partir del próximo miércoles 28, se reanudarán las actividades del Instituto de Cultura Física, a cargo de profesores de la Dirección de Cultura Física, en los siguientes días y horas:

Martes y viernes de 18 a 20 horas.

Miércoles y sábados de 18 a 20 horas.

Jueves de 18 a 20 horas.

LLEGA DE REGRESO EL Dr. JAIME CITRINOVITZ

Mañana regresa a la ciudad el doctor Jaime Citrinovitz, quien ha estado en Mendoza, donde ha dado una conferencia en la Facultad de Medicina de la Universidad de Cuyo, sobre "Los Problemas Económicos Actuales".

Se Inicia en Lobos un Ciclo de Conferencias

EN la localidad bonaerense de Lobos se iniciará hoy, a las 18, el primer ciclo de divulgación científica, por el Museo y Biblioteca Popular Ameghino, que depende del Ministerio de Educación, de la Provincia de Buenos Aires, bajo la denominación "Ciencia Perón a Alcance del testimonio de sus contemporáneos".

La primera de las disertaciones, que tendrá lugar en el Museo, estará a cargo de la capitalidad de Lobos, estará a cargo del doctor Ernesto Aráoz, señor Américo Barrios, "Ciencia Perón vista por un neutralista".

Comienzan Actividades en el Certamen de Ganadería

CON el concurso de caballos de silla y tiro, que se iniciará mañana, a las 14, para continuar el domingo, quedarán prácticamente iniciadas las actividades de la XVII Exposición Internacional de Ganadería, que organizada por la Sociedad Rural Argentina se inaugurará en forma oficial el 31 del corriente en el local que posee en Palermo la Fundación Eva Perón.

★ Un gran certamen

Como hemos señalado anteriormente, el torneo de este año alcanzará las proporciones de un gran certamen, en el que competirán en extraordinario número los ejemplares de los ganados exponentes de la riqueza pecuaria nacional.

En la oportunidad, se han batido todos los "récords" de inscripción de ejemplares, el que se ha hecho necesario incorporar otro pabellón para poder atender en forma equitativa las demandas de los expositores. La jura de los reproductores de raza criolla se fijó un plazo que, a partir de mañana a las 18, quedará publicamente terminado, en el pabellón de la Sociedad Rural, ubicado en Palermo, con sus instalaciones adecuadas para el ganado criollo, que es el aspecto característico de sus ejemplares.

Los premios de silla y tiro, también fueron nominados en la raza criolla, también fueron nominados en la raza criolla, también fueron nominados en la raza criolla

PRESTARON JURAMENTO LOS MINISTROS BORLENGHI, BEVACQUA, SANTOS Y CAFIERO

JURAN LOS MINISTROS. — En una imponente aunque sencilla ceremonia prestaron esta mañana el juramento constitucional de práctica, en la Casa de Gobierno, los nuevos ministros del Poder Ejecutivo Nacional. En primer término, lo hace el señor Angel Gabriel Borlenghi, que fuera ministro del Interior y que ejercerá ahora la cartera de Interior y Justicia, refundidas ambos ministerios. En segundo lugar, lo hace el Dr. Raúl C. Bevacqua, que se hace cargo de la cartera de Asistencia Social y Salud Pública; el Dr. Antonio Cafiero, ministro de Comercio; y, en último término, el general Juan Perón recibe el saludo del ministro de Industria, doctor Orlando Santos

Honra el Pueblo la Memoria de la Mártir del Trabajo

Ambas Cámaras del Congreso Rindieron Homenaje a Eva Perón

Exaltóse la Significación Histórica de su Noble Vida

LAS Cámaras del Congreso Nacional, reunidas en sus respectivos recintos de deliberaciones, tributaron esta mañana sentidos homenajes a la memoria de Eva Perón, con motivo de cumplirse el lunes próximo el segundo aniversario de su tránsito a la inmortalidad. A través de las expresiones de los distintos oradores, se manifestaron los sentimientos de veneración hacia quien todo lo dió, inclusive el sacrificio de su preciada vida, por asegurar el bien, la justicia y el amor, con devoción perdurable e indeclinable fe en los altos destinos del pueblo y de la Patria.

Adhiriendo a los homenajes, una concurrencia extraordinaria ocupó los palcos y galerías en ambos recintos, siguiendo con emoción la palabra de los oradores, que tan fielmente interpretaban sus sentimientos.

Ofrendas florales

Antes de iniciarse las respectivas sesiones, los diputados y senadores peronistas se congregaron ante el busto de Eva Perón, en el gran salón que lleva el nombre de la Jefa Espiritual de la Nación, depositando sendas ofrendas florales y guardando un minuto de silencio.

En el Senado

La sesión de la Cámara de Senadores se inició a las 11.35 horas, con la presidencia de su titular, doctor Alberto Teisaire. Se dió lectura a la nota de los senadores pidiendo la sesión especial y al decreto de convocatoria. Luego de la cual pidió la palabra la senadora Hilda C. Rodríguez de Lassalle. En un discurso de carácter periodístico, agradeció a Eva Perón todo cuanto hizo en bien de la sociedad en la trabajosa tarea de su ejemplo de bondad y de los sacrificios para conquistar esa sonora de amor y justicia.

Habló seguidamente la senadora Rita Lamont Pizarro de Molina Gómez, llegando que la vida de Eva Perón se vio abreviada por dos fundamentales propósitos: "Los descamisados y el general Perón. Esto luego que a dos años de su muerte, Eva Perón permanece a un paso superior, dando con poesía los Descamisados y nuestro los elegantes un plano que nos devuelve el pasado constituyendo una fuerza entrada hacia el futuro y hacia todos los pueblos de la tierra, en una protección de humanidad".

Cumplió con el Pueblo

Siguió en el uso de la palabra el senador Miguel Angel Bazán, quien comenzó recordando que recordar la figura de Eva Perón es andar todos los caminos de la justicia, del sacrificio, de la bondad, de la esperanza y del dolor". Hizo luego los episodios que caracterizaron la acción revolucionaria de Eva Perón, sintetizando que "Eva supo la consigna más alta: cumplir con el pueblo, que era como era, Perón, que era cumplir con la Patria".

La senadora Hilda Castiñeira de Dellepiane, que había a continuación, destacó que las mujeres peronistas, que estuvieron en todo momento junto a Eva Perón "en el largo ramino del sacrificio de su corta vida", rendían el "homenaje puro y santo que merece la mujer que jamás habrá de ser recordada, porque ella fue, es y será nuestra Jefa Espiritual; fue y será la compañera irremplazable en el corazón de Perón, y la compañera irremplazable del destino de los argentinos".

Amor y esperanza

La senadora María Rosa Cafiero de Gioma se refirió a la personalidad, a la acción y a la obra de Eva Perón en beneficio de los más, y de los humildes, diciendo entre otros conceptos: "Se sacrificó en poner su fe en las mujeres y en los hombres humildes, estableció que lo pagarían con su cariño y con el cariño hacia Perón, porque Evita no olvidó, ni amó, ni sufrió más que con su corazón y con Perón". Terminó manifestando que "cada vez se amalgaman más sus virtudes y sus sacrificios, en obra permanente y compartir de ciudadanos entrante, en vida toda de amor y esperanza".

El senador en precaminar la senadora Elena D. Giménez, tuvo que emocionada recordó para indicó cuanto significó a Eva Eva Perón, recordada la tierra especialmente cuando se refería a "mis morbaches", cuando a los colaboradores más inmediatos. Finalmente afirmó que cuando decía "mis morbaches, sabía que a nosotros así nos llamaba Evita: los militas colaboradores de la obra de Perón, a la que ella consagró su vida".

El senador Antonio E. Cafiero añadió, en parte escrito, cinco conceptos, que el espíritu de Eva Perón está permanentemente en los actos populares. "Cada vez que los trabajadores argentinos se reúnen en sus asambleas, en sus sindicatos, en las grandes celebraciones doctrinarias —dijo— la sombra de Evita los cobija, su memoria los exalta, su recuerdo los conmueve con la misma intensa emoción de los primeros horas".

La senadora Susana Carrechá atendió en su discurso a la comprensión de Eva Perón con respecto a los problemas sociales, destacando que revelaba un agudo espíritu crítico con respecto a la influencia de lo social sobre lo jurídico. "Tenía —continuó— una vivisdera y sutil percepción para la justicia y un espíritu crítico para lo jurídico que sorprendía". Luego señaló que había realizado su obra social de dar revalorado para el pueblo lo que era del pueblo.

Recuerdo imperecedero

La senadora Juana Larcerí, que inició en el uso de la palabra, destacó, entre otros conceptos, que "nadie como ella acertadamente a la ausencia de Eva Perón, sino que se ha renigrado a teoría en forma distinta, "así como se siente la presencia de Dios". "Pienso si Eva Perón —añadió— es admirable, pues a quienes quiere, quiere en forma distinta,

Algo de Capra: "Así lo Quiso la Suerte"

En torno a un caballo, Broadway Bill, gira la historia festiva y sentimental de "Así lo quiso la suerte" que se hace en un relato de M. Holinger que el mismo director Frank Capra, va filmó en 1934 con el título de "Particularmente condenada". Se trata, pues, de una comedia de Capra, con dos congéneres de "Dama por un día", "Lo que sucedió una noche" y cuando Capra estaba en vísperas de alcanzar el ocaso de su carrera, emborracha de un hipódromo, aquel caballo indómito, Broadway Bill, algo de lo cual guarda en su trama, y sobre todo, en su ridícula, lógica de la nueva versión.

Del mismo modo de la vena de Capra se adivinan rastros en el humor de algunos detalles, en la cálida simpatía que se percibe en los en la exaltación del hombre sencillo y en pobreza libre de esclavitud del dinero y de riquezas, y una sutil ironía que hace clima de su vieja experiencia. Capra, en la medida esta vez, vuelve a una lógica evolución y que tamaño es el de la vena de Capra extrema hasta nuevas formas de expresión haciendo que el lenguaje de Capra resulte, por momentos, los amaneceres. Los chistes, algo ingenuos, logran hallando en el público.

La calidad para manejar figuras de segundo plano se manifiesta en la pluma Vigorito, frente al actuación de Charles Bickford, Raymond Walburn, Walter Brennan, Frances Gifford y otros más. Los exteriores acompaña la labor impresora de Calvin Gray y la muy decí de Roy Crosby en la música, entre bastiqon Milton Ley y Warner Baxter.

Un Drama de Pasiones es el Film "La Loba"

Para decirse de pero se amuerta el estreno de una extraordinaria película de Luis Mario Ramírez, se titula "La loba" que trata de una figura centrapuesta en Silvia Manzano, interpretada por Amalia Nazzari, Lilliano Gamman y Jacques Bergan.

JEAN SIMMONS, que el próximo martes 27 reaparecerá en la pantalla del cine Normandie, formando pareja con Stewart Granger en la comedia inglesa "Adán... y ella"

CINE ACTUALIDAD

Sin decaer en ningún momento, entra en su esta semana de estreno, la producción de la película italiana "La provinciana" en el teatro Cervantes.

Reabren el Odeón; Cambian en el Maipo y el Casino

"¡Qué mujer!" se vió Ayer en Dos Salas

La popularísima comedia de Hernando y Álvarez "La mujer del prójimo" ha sido llevada una vez más a la pantalla. Esta vez se trata de la versión cinematográfica italiana, que la presenta bajo el título "Qué mujer!", en los cines Florida y Gaumont. Aparte de la de la comedia (así al original, que más que un film se trata de la comedia fotografiada, con las innumerables entradas y salidas de los actores, el juego de equívocos.

La dirección de Pietro Germi está resignada —se ve— de antemano a aparecer ante lo posible en el texto. Y así no admite chiste alguno, ni que se parezcan ejecuta. Prácticamente, la adaptación no existe y no existe el lenguaje cinematográfico. Pero la comedia mantiene algún mérito eficacia cómica y es festejada una y otra vez ridículamente por los incontenibles carcajadas del público.

La interpretación está dada con ritmo lisible, pero acaso voluntariamente, sin gesticulación absolutamente textual, lo cual no hace sino acentuar la comicidad de la obra. Silvana Pampanini, muy en cinta, se acentúa en el sentido de las partes más difícil con tino y eficacia. Vittorio Gassman, lo, con absoluta eficacia sobre el público, aunque todo masculino.

Bajará ya una Obra del Cartel del "Seminario"

A fin de proseguir la realización del ciclo de obras especiales, que con arreglo a objetivos del II Plan Quinquenal, se concretó ayer "Los hermanos Karamazov", que incluye obras de autores diversos, el Seminario Teatral Nacional deberá interrumpir las representaciones de "Ángel de Fuego Primavera", de Arturo Berenguer Carisomo, pieza que estrenó ayer en el ciclo, que, en cuanto y de la cual ofrecerá una última función mañana a las 17.30 en el teatro Cervantes.

Linea MAGICA

Con Zully Moreno

Para como parte de Zully Moreno, en el reparto de "El barro humano", dirigida por Mario Moctezuma, han sido contratados Alfonso José Mejura, Jorge Salcedo y Nelly Panizza.

El mismo film, de Tulio César Amadeo, ya ha comentado a filmarse sobre una adaptación de la obra de Luis Rodríguez Acosta para cortar por Gabriel Peña, tendrá en su dance técnico a don Laureano, el fotógrafo Antonio Merayo y el escenógrafo Gori Muñoz.

Premier extraordinaria

Confirmada la fecha del martes 27 del corriente como la definitiva para la presentación en el cine Ambassador de la importante producción argentina titulada "Guacho" realizada por Lomas Domas para Argentina Sono Film, se anuncia ahora que la misma será dirigida por una premier extraordinaria. Desde ya han comprometido su asistencia los artistas más representativos de nuestra cinematografía.

Asistirán, acompañando a Tita Merello, protagonista del film, quienes la secundan en el elenco, Carlos Cores, Julia Sandoval, Enrique Chaico, Margarita Corona, Luis Medina Castro, Alejandro Rey y Néstor Deval; la actriz Ana María Lynch, el actor y director Luis del Carril, Massimo Girotti, actor italiano que actualmente entra en ésta, Antonio Vilar, protagonista de "Los hermanos Karamazov", que incluye obras de autores diversos, y Bernardo Deutsch, que deberá interrumpir las representaciones de "Ángel de Fuego Primavera", de Arturo Berenguer Carisomo, pieza que estrenó ayer en el ciclo, cuyo último día y de la cual ofrecerá una última función mañana a las 17.30 en el teatro Cervantes.

Se Vió "Regreso de Los Hermanos Corsos"

En Hollywood el cine adquiere, cada día más, un sentido no tan unicamente comercial, opinión que es muy respetable pero que es preferible no compartir. Dada esta premisa, cuando se obtiene un estreno ya no es cosa fácil un crítico se hace todo lo posible para resistirlo. Es así como nacieron las "secuencias" que, por lo demás tienen precisamente muchos rasgos. En "Regreso de las hermanos Corsos" se reúnen los populares personajes creados por Dumas y se les muere de acuerdo a un concepto estereotipado de la aventura: la lucha contra un tirano, que muestra cierta comicidad visible. El mundo está dado, altísimo, en el odio que los dos hermanos siente por el otro, cuyo tema "violento" se atenúa superficiado a la vida ajena.

Es así, como los hermanos Corsos, vuelven —y morirán— en el mismo sentido que resulte de alguna manera más o menos absurda que en esta oportunidad— encaminados por Richard Gordon, con tonos jocosos, ficticia de lugaridad cosmovedera, entrelazados a Dick Van Dyke, cundan, con notas muy típicas.

"Perdóname" se Dará el Día 13 de Agosto

SUCEDIENDO en el cartel del cine Luxor a "Las personas necesitan" el viernes 13 de agosto se dará otra película italiana, "Perdóname", que realiza Mario Costa, y que tiene como intérpretes principales a Raf Vallone, Antonio, la Lamarque, Tamara Lees y Dante Maglio.

Un Buen Cantor en Dos Piezas del T. Casaux

Como es sabido, en las dos piezas que ofrecen en el teatro Casaux, "Los dientes del perro" y "El conventillo de la Paloma", actúa el Cuarteto Espectacular Buenos Aires, con el cantor Pedro Ortiz. De este último, se ha hecho un libro de unanimidad en la opinión de nuestra canción ciudadana que no ha alcanzado aún su plenitud, pero que posee en cambio condiciones muy finas y gracia que le convierten en un excelente cantor.

Estrenan Una Comedia y Dos Revistas Hoy

Tres estrenos se anuncian para la velada teatral de hoy. Cada tendrán lugar en las salas de los teatros Odeón, Maipo y Casino.

ODEON

Intimidadas las dos temporadas extranjeras vuelve a presentarse en el escenario de la calle Esmeralda la comedia de Alfonso Paso, "Mi alazán", de Julia Mary para ofrecer bajo la dirección de Mario Fischer, ya sido castellana debida a María Inés Beato de la pieza de Robert Anderson titulada "Tú y simplemente que ha sido uno de los grandes éxitos de la escena norteamericana. Además de los nombrados tendrán parte importante en el reparto Blanca Tapia, Julia Bourges, Mónica Cruz, Luis Medina Castro, Saúl Javilp, Alfredo Gallo, Frank Nolesy y Roberto Garcés. Los escenarios son de Tesla.

MAIPO

Antonio Botta, Marcos Bronnenberg, León Alberti y Pablo Carlos firman la producción que con el título de "La pizarra del secreto" se dará a conocer esta noche en el Maipo, la nueva pieza que anuncia como una variante dentro de la tradicional sainetera del vistoso del teatro de la calle Corrientes. Los encargados de los preparados es Gerardo y el ubicuo argentino Pablo Carlos. Resultaría singularmente extraña la lista de todo el elenco que toma la parte en la pieza, debiéndose mencionarse sin embargo junto a los nombres de los citados, a Julia Bosan, Dringue Porlas, Carlos Castro, María Rodríguez, Adolfo Stray, Tato Bores, Alba Solís, Vicente Rubino, Tono y Gaspar Andreu y Luis Cabría Reich, las atracciones enseñadas por el popular cantor Alberto Castro, Mersen, Plancho, el grupo de modelos integrado por expresamente de Paris, el vedette internacional Jacqueline del Mar, los clásicos "Las Hercules" y los bailarines Zena y Zeno, más la naturaleza del cuarteto de bailarín Angel Rieta y la dirección orquestal de Lino Manel.

CASINO

El elenco revisteril brasileño que viene actuando en la sala del Casino, agregará en la segunda sección de la noche otra revista cuya complementar el cartel que se viene ofreciendo en el teatro de la calle Maipú. La pieza, llevará por título, "Quem descuraiu a mulher", en cuyo elenco figurarán figuración sostenida la plana mayor del conjunto Mary y Daniel.

Las Canciones de Atahualpa Son la Mejor Documentación Criolla

—NUESTRO país atraviesa una etapa fundamental: la de la industrialización —nos dice Atahualpa Yupanqui—. Un horizonte de chimeneas va invadiendo el paisaje natural, tal, ya que no podemos evitarlo, es el progreso. Pero hay todavía una geografía vegetal y sentimental argentina. Hay todavía árboles que necesitan un canto. Ya se dice, antes que todo ello desaparezca, el testimonio de lo que fué la Argentina pastoril, eclógica y de las tradiciones en su mayor parte a Tucumán, tienen casi siempre el tema del camino y el paisaje. Me propongo llegar a las mil, no cierramente por un cálculo mercantil, sino por el deseo de ofrecer el documento más amplio en ese sentido...

ATAHUALPA YUPANQUI

◆ "Mi alazán"

Quien nos habla no necesita presentación. En la actualidad, menos que nunca. Constituído en el primer número de arte folklórico, sin disputa, Atahualpa ofrece una sucesión de temas que más logrado y aplaudido, entre los cuales se destaca poderosamente, en los últimos tiempos, "Mi alazán", a cuya música profundamente nostálgica se suman —en el tono del cantor— los deseo pañado una mañana de niebla, junto a un harranco—vuelve a la calidad persuasiva de éstos:

"Oscuro lazo de niebla
— se plata [illegible] al harranco.
Cómo fui que no lo vi?
— Qué es rella estabas hu[illegible]
— En el fondo del abismo
ni una voz para memorarlo.
Frollo se fué: marchando entre[illegible]
mi caballo, mi caballo"...

No, no es Atahualpa Yupanqui quien requiere [illegible] rencia, antecedentes, ubicación. Pero vine bien, en cuerdo cordial con gente de CRITICA, recordar que no fué otro que él, integrando un trío improvisado, quien entrevió a la muchedumbre reunida ante nuestras pizarras y al atopo [illegible] de la pelea Firpo-Dempsey. El no fué uno de los vanidosos para silenciar la anécdota por el compromiso de los años; cumplió su tarea como un maravilloso artesano del canto telúrico.

◆ Triunfo parisiense

Cantor de la tierra y los dolores del pueblo, "Las aguas más amargas —se ha dicho— son las que más tardan en corromperse". Cree en el folklore argentino como algo que se puede poner a la altura de vinciano, el autor de "Indisciplín Dormido" nos define así la incredulidad criolla —y típicamente porteña— ante el surgimiento de un artista local:

—Cuando eso sucede, nunca falta quien diga: "Que va cantar lindo de vive a la vuelta 'e casa?"...

Atahualpa vive a la vuelta de la esquina de cada uno de nosotros los argentinos, y nos conoce tanto y tan bien que ha logrado que esta apreciación, nima y ecuménica —aunque por la altisonancia calificativo de la más profundamente arraigado en el alma nacional.

Visita A. Castillo "El Patio de la Morocha"

SE presenta en la función de mañana a las 22, en el teatro Enrique Santos Discépolo, el cantor del tango Castillo, en carácter de invitado especial de "El Patio de la Morocha".

El célebrado sainete musical de Aníbal Troilo y Cátulo Castillo que ya cuenta con la participación de un elenco de primeras figuras y gran frequencia del maestro Aníbal Troilo como la esta noche, [illegible] con la presencia en la [illegible] del popular ex-bandoneón cantor y sus cancioneros que interpretará en [illegible] populares acompañados por el conjunto de guitarras.

HISTORIETAS ★ Cómicas y de Aventuras ★

TOM RELAMPAGO — Por Bob Schoenko

CESAR, EL CAPITAN SIN MIEDO — Por Leslie Turner

VIC FLINT — Por Dean Miller

JIM RUGGLES — Por Warren Jurrs

"Caídos en el Infierno" se Postergó

Laura Hidalgo Interpreta el Personaje Principal

Por razones de programación ha debido sufrir una nueva postergación el estreno de "Caídos en el infierno", producción que realizara Luis César Amadori En consecuencia, ha sido fijado para el día jueves, a se agosto próximo, la presentación en esta film en el cine Gran Rex.

Laura Hidalgo es la protagonista de "Caídos en el infierno", obra de tema dramático policial ha sido extraída de la obra de M. Valbeck, habiendo estado la interpretación de los demás personajes cristales a cargo de Eduardo Cuitiño, Alberto de Mendoza, Guillermo Battaglia, Jaime Dávalos, Ana Dávalos, Tina Rey, La intérprete es de A Mercedes Fernández de Otto Bibere y los decorados de Gori Muñoz.

Menciones Anuales de Los Críticos Musicales

Según se anunciara oportunamente, mañana, a las 17.30, se celebrará en el Salón Dorado del teatro Colón el acto de entrega de los Premios Cirelio de Críticos Musicales de Buenos Aires y se leerán del cual se proclamarán las menciones anuales correspondientes a la actividad musical del año 1953.

El acto será presidido por el intendente municipal, arquitecto Jorge Sabato y contará con la presencia de representantes oficiales, líneas de prensa extranjera, altos funcionarios nacionales y municipales, y numerosas personalidades artísticas locales. En el curso del programa musical se escucharán actos Arias a Friedrich Guida, Antonio De Raro al violín de la Sinfónica, Wagnerianas, Raoul Jobin y Giuseppe Taddei.

"El Manto Sagrado" va en Copia Nueva

A partir de hoy se exhibirá en una copia nueva la película "El manto sagrado", que lleva ya cuatro meses de permanencia en el cine Gran Rex. Esta primera película en cinemascope fué realizada por Henry Koster, y tiene en su elenco a Richard Burton, Victor Mature y Jean Simmons, secundados por Michael Rennie, Jay Robinson y Dean Jagger.

Agasajaron Ayer a Ana Esmeralda sus Amigos

Un grupo de artistas encabezados por la insigne Lola Membrives, Pablo Rodríguez y otros, y periodistas porteños, se reunieron ayer por la tarde en la tonada a Ana Esmeralda, la joven bailarina española que se presentará el martes próximo en el Opera, siendo desde el escenario del teatro Colón, el primero de una serie de recitales de danza.

Una película extraordinaria! UN ELENCO ESTELAR!
"SIETE GRITOS EN EL MAR"
Martes 27 estreno en OPERA

Dr. CARRANZA
Asuntos de Familia en MEXICO y Uruguay
Informes GRATIS
ESMERALDA 570,582
T. E. 35-1953 y 35-0287

Andrey Dalton Actuará en Pareja con Alan Ladd

Audrey Dalton ha sido contratada para el papel principal femenino, al lado de Alan Ladd en "Tierra Roja", producción de aventuras que se filma en Arizona.

GRAN CONFITERIA
LA ARMONIA
CORRIENTES 1443. - 31-0123
GRANDIOSO PROGRAMA con Horacio DEVAL
J. Sánchez GORIO con su gran orquesta
Hugo de la SILVA con su conjunto folklórico
Susy LEIVA la Reira del Trabajo
Enrique MORA con su formidable cuarteto
John COLLY con su jazz
Alberto TAVAROZI
Raúl GALLARDO
Juan PALANCIO
Tarde $ 2. — Noche $ 5
Hermanjas y Despedidas $ 17. — con todo el espectáculo

Marcelo Ruggero se Presentó con Aplauso

Marcelo Ruggero, cuya gracia espontánea y directa ha hecho reir a tantos aficionados al teatro a través de una larga labor, respaneció ayer en el escenario del teatro Variedades para ofrecer la pieza de Julio A. Burzo, titulada "Se acabaron los varones". Se trata de una obra simplísima que hace reir de emotividad, pero utilizando en cada oportunidad los elementos que directos y de fácil captación por un público numeroso de antemano. Burzo ha logrado así realizar una obra que interesa a adultos, diferente a la comedia por la variedad de situaciones acumuladas a través de tres actos vivos y dinámicos. Ese dinamismo y esa variedad, que se ha logrado especialmente por Ricardo Ruffa, el conocido actor, quien adquiere en un papel realizado con eficacia en la comedia tuvo a su cargo la función directriz y obtuvo para la versión un último éxito y consagración. Marcelo Ruggero, a cargo del papel central, actúa abundante partido de la parte a su cargo, "porque Tita, se lo permitía, pero la verdad es que de nuevo

Los Morenos Apoyan la Repatriación de los Restos de Rosas

Con el Collar de la Orden del Nilo Fué Condecorado Hoy el General Perón

La Ceremonia Tuvo Lugar en la Casa de Gobierno

ESTA mañana, al cumplirse el segundo aniversario del advenimiento de la República de Egipto, el gobierno de aquel país árabe, por intermedio de su embajador en esta capital, procedió a condecorar en el Salón Blanco de la Casa Rosada, con el Collar de la Orden del Nilo, al jefe del Estado.

➤ La ceremonia

La ceremonia contó con la presencia del vicepresidente de la Nación y secretario de Asuntos Políticos, contratiante Telsaire, de todos los componentes del gabinete nacional y de los titulares de secretarios de Defensa Nacional, de Asuntos Técnicos y de Asuntos Económicos; de altos magistrados, del presidente de la Cámara de Diputados, del gobernador de Buenos Aires, señor Aloé; de legisladores nacionales, de dirigentes gremiales, jefes superiores de las Fuerzas Armadas, altos funcionarios, el titular de la Secretaría de Prensa y Difusión de la Presidencia de la Nación, de delegaciones del partido Peronista Femenino y Masculino, y otros invitados.

➤ Habla el embajador

Acallados los aplausos con que fué saludada la presencia del primer magistrado en el Salón Blanco, el embajador de Egipto en nuestro país, señor Mahmud Moharram Hamad, pronunció expresivas palabras, y seguidamente procedió a entregar al primer magistrado el Collar de la Orden del Nilo, quien luego se abrazó con el representante diplomático nombrado.

El embajador de Egipto comenzó diciendo:

"Excelentísimo señor Presidente: Me felicito por el honor que me ha sido dispensado de entregar a Vuestra Excelencia, en nombre del presidente de la República de Egipto, Su Excelencia, el general Naguib, el Collar del Nilo, que constituye la más alta condecoración que mi país reserva para los jefes de las naciones amigas.

"Por este acto, Egipto se complace en rendir solemne homenaje a Vuestra Excelencia, animado por los sentimientos de profunda amistad hacia la Argentina y por la más alta estima y la sincera admiración por vuestra persona.

"En efecto, los lazos de las cordiales relaciones que reinan entre los dos países son mucho más que confirmados. Además, la amistad personal y leal de la Argentina, libre Argentina hacia Egipto, en particular, y hacia los pueblos árabes, en general, no solamente son una realidad, sino una tradición cada día más arraigada.

➤ Palabras fraternas

"Sáame permitido en esta ocasión tentar las palabras de Vuestra Excelencia se ha dignado pronunciar con respecto a los países árabes y a sus representantes, cuando los recibió en la Casa de Gobierno: "Les he dicho que están en su casa, no como una afirmación protocolar y amable, sino como un mandato que me hace de la más profunda del corazón. Los diplomáticos que representan tanto a Siria como al Líbano o a Egipto, saben bien que en esta tierra serán siempre los bienvenidos y hermanados, y que sus hogares están tan lejanas en el espacio geográfico, como cercanas en el cariño de nuestros corazones".

"Tan palabras, de un alcance tan elevado, nos inspiran un reconocimiento emocionado hacia Vuestra Excelencia y un inmenso orgullo por ser los representantes de nuestro país en la Argentina.

"Sería oportuno invocar la acogida generosa que la Argentina ha reservado siempre a los inmigrantes de origen árabe, que han demostrado por su labor, su sinceridad y su honradez, que son dignos de hospedar en esta tierra bendita.

"Además, la colaboración estrecha, franca y leal entre la Argentina, Egipto y los Estados árabes, se extiende e intensifica en todas las áreas internacionales.

"Excelentísimo señor Presidente: el mundo, Egipto y la Nueva Argentina luchan por el pueblo y su bienestar, y aquél está orgulloso de dirigir igualmente sus esfuerzos hacia la justicia social, la independencia económica y la soberanía política.

"Por una idea de una delicadeza extraordinaria, Vuestra Excelencia, Vuestra Excelencia ha fijado el día de hoy, aniversario de la liberación de Egipto, para entregarme esta condecoración.

"Este gesto, por sí solo, es un magnífico testimonio de la unidad de los fines pacíficos y humanitarios que persiguen las dos repúblicas. El otorgarme, en nombre del jefe del Estado egipcio, la más alta condecoración de la República, expresa los más fervorosos votos por la felicidad y el éxito personal de Vuestra Excelencia y por el triunfo de las obras que con ejemplaridad abnegación hacia la paz, lleva cumple Vuestra Excelencia para el logro de los más elevados ideales de justicia, e igualmente para la grandeza y la prosperidad de la noble Nación Argentina."

➤ Conceptos de Perón

Expuso el general Perón:

Excelentísimo señor Embajador: Sean mis primeras palabras para agradecer con profunda emoción esta gesto del ilustre soldado que preside los destinos de la nueva y gran República de Egipto.

Los hombres que estamos reunidos en una causa que es la causa moderna de la humanidad debemos mantener permanentemente un contacto que a través del tiempo o a través de la distancia nos une y nos unirá siempre.

Por eso es para mí un inmenso honor recibir por vuestras manos esta distinción de la que trataré siempre ser el depositario y ha cerlo honor.

Egipto y la Argentina están unidas a través de todos los tiempos. El mundo antiguo, que significa para nosotros Egipto, inicia un raíceos axes que la historia transmite a nosotros a través de los tiempos. Egipto en el origen de Grecia; Grecia en el origen de Roma, y Roma es el origen de nuestra civilización, y ese inmenso pedículo que nutre a las tres más grandes culturas de nuestras razas, se mantiene en el tiempo y en la distancia.

Por eso, aprecio el honor que recibo de vuestras manos y de vuestro pueblo, cuyo pasado es antiguo, que han sabido revivir en la época moderna la grandeza de su tradición, de su gloria y de su valor.

➤ Lazos de amistad

Tengo también la satisfacción de recibir este aprecio de manos, que simbolizamos me hace llegar el general Naguib, a quien admiro de medio hemisferio, para decirme, con las palabras que expresan los más fraternales y sinceros, de su cariño hacia mi persona, cariño y recuerdo que son permanentes en mi corazón.

La Nueva Argentina y el Nuevo Egipto están reflirmando, en los hechos que propugnamos en los labios de ambas tierras, la identidad de ideales, de aspiraciones y de sentimientos que sea más intensa y mayor. Eso ha sido siempre, predominante en que en los actos internacionales en que nuestros países han intervenido haya habido siempre una conducta común, que es también en los hombres de hoy, de hoy y buena voluntad que aman la libertad y el derecho que los pueblos anhelan.

Nuestras así una inveración a toda esa historia y esa tradición, para que el futuro mantenga siempre esta identificación entre la República Argentina y la República Argentina, la que constituirá la permanente relación de nuestros destinos y de nuestras obras.

FIRMA PERON. — El primer magistrado, general Juan Perón, firma el acta labrada durante el acto en que se tomó juramento a los nuevos ministros del Poder Ejecutivo, en la Casa de Gobierno

ASUMIERON SUS CARGOS LOS NUEVOS MINISTROS

(Viene de la página primera)

se encontraban en el Salón Blanco.

➤ Aceptan renuncias

Por sendos decretos dictados por el Poder Ejecutivo en la fecha se aceptan las renuncias interpuestas por los ministros de Asuntos Económicos, de Defensa Nacional y de Asuntos Técnicos, Dr. Alfredo Gómez Morales, general de división José Humberto Sosa Molina y Dr. Raúl Antonio Mende, respectivamente, quienes en el orden siguiente pasan a ocupar las secretarías de Asuntos Económicos, de Defensa Nacional y de Asuntos Técnicos.

A todos los nombrados se les dan las gracias por los importantes y patrióticos servicios prestados.

También, por otros decretos, han sido aceptadas las renuncias de los ministros de Industria y Comercio, de Salud Pública, de Justicia y de Asuntos Políticos, señor Rafael F. Amundarain, doctor Natalio Carrillo, doctor Natalio Carvajal Palacios y doctor Román Alfredo Subiza, respectivamente, a quienes, asimismo, se les dan las gracias por los importantes y patrióticos servicios prestados.

➤ Asumen sus cargos

Cumplida la jura de los nuevos componentes del gabinete nacional, acto que se realizó en el Salón Blanco de la Casa Rosada, y del cual informamos en otro lugar de esta edición, el general Humberto Sosa Molina, el doctor Raúl A. Mende y doctor Alfredo Gómez Morales, procedieron asumir los cargos de secretario de Defensa Nacional, de Asuntos Técnicos y de Asuntos Económicos, respectivamente.

El primero de los nombrados atenderá, por ahora, los asuntos de Defensa Nacional en la sede del ex Ministerio de Defensa Nacional en el segundo piso del Ministerio de Ejército. Más adelante, el general Sosa Molina constituirá su despacho en la Casa Rosada, adonde se trasladará con las dependencias que integran la Secretaría del Poder Ejecutivo que se le ha confiado.

El doctor Mende continuará en el despacho que venía utilizando en la Casa Rosada, cuando actuaba como ministro de Asuntos Técnicos, departamento de Estado de merced a la reestructuración reciente ha dejado de funcionar.

Por su parte, el doctor Gómez Morales seguirá ocupando el despacho que tiene en el primer piso de la Casa Rosada y que utilizaba como presidente del Consejo Económico Nacional.

➤ Asumió Telsaire

Esta tarde el vicepresidente de la Nación, contratiante Alberto Telsaire, que ha sido designado secretario de Asuntos Políticos, asumió en un sencillo acto su cargo. El mismo se realizó en el despacho que hasta hoy ocupara en la Casa Rosada el ex titular del Ministerio de Asuntos Políticos, doctor Román A. Subiza, que después de la ceremonia se despidió del personal que durante el desempeño de sus tareas trabajó a sus órdenes. En esta ocasión el ex ministro, ya senador nacional electo por Buenos Aires, agradeció a sus colaboradores el esfuerzo y la contracción con que lo secundaron.

➤ Bevacqua y Santos

Poco antes del mediodía, los doctores Bevacqua y Santos, designados por el Poder Ejecutivo ministros de Asistencia Social y Salud Pública y de Industria, respectivamente, procedieron a asumir sus delicadas funciones.

El doctor Bevacqua al llegar a la sede del ministerio a su cargo fué recibido por altos funcionarios del mismo, por numerosos colegas y amigos personales.

➤ Con los periodistas

Brevemente pudimos conversar con el flamante ministro de Asistencia Social y Salud Pública. Dijo al doctor Bevacqua que su objetivo en el departamento de Estado que se le ha confiado, se puede resumir así: "Vengo a trabajar por Perón y por la Patria".

Destacó el flamante secretario de Estado que desde su ministerio colaborará con los representantes de la prensa, a quienes secundará en sus tareas profesionales para lograr los objetivos de divulgación indispensables en la función pública.

➤ En Justicia

A las 11.15 se realizó hoy en la sede del ex Ministerio de Justicia un acto durante el cual se transfirieron al nuevo Ministerio del Interior y Justicia todos los bienes y dependencias de aquel extinguido departamento de Estado. El acto respectivo fué labrada por el escribano general de Gobierno, doctor Jorge E. Garrido, y la suscribieron el ex titular de Justicia, doctor Carvajal Palacios, y el señor Borlenghi, en su carácter de ministro del Interior y de Justicia.

Suscripta el acta aludida, el ex ministro de Justicia, doctor Carvajal Palacios, se despidió del personal que prestó servicios a sus órdenes.

➤ En Industria

El doctor Santos al llegar al ministerio de Industria fué recibido por el ex titular de aquel departamento de Estado, Amundarain, y por los ex subsecretarios Dres. Daneri y Mengoni, respectivamente. Posteriormente, el Sr. Amundarain se despidió del flamante ministro y del personal que actuó a sus órdenes.

Después, el doctor Santos fué saludado por altos funcionarios, colegas y numerosos amigos personales.

Trabajan con la Presidencia

SE dió a conocer esta mañana el decreto por el cual se designan los titulares de los organismos dependientes de la Presidencia de la Nación creados por decreto del 5 de julio para asistir directamente al primer magistrado.

Jefe de la Casa Militar fué designado el coronel Ernesto O'Onofrio; secretario administrativo y despacho de la Presidencia, el señor Antonio P. Nicelli; secretario de Prensa y Difusión de la Presidencia, el Sr. Raúl Alejandro Apold; secretario Gremial, el señor Juan Carlos Lucioni; jefe de Coordinación de Informaciones de Estado, general de brigada, Carlos Benito Jáuregui; secretario de Investigaciones Administrativas, el mayor Ignacio Jesús Ciaglia, y ayudante del presidente de la Nación, el capitán Alfredo Máximo Hornar.

Hombre de Partido

EL nuevo ministro de Asistencia Social y Salud Pública de la Nación, doctor Raúl Conrado Bevacqua, es un joven y prestigioso profesional, cuya vocación por el humano arte de curar lo destacó con nítidos perfiles desde su iniciación estudiantil. Pero también —y al respecto cabe señalar la honda y general satisfacción de los círculos partidarios— es un probado y acucioso militante peronista. La cartera de la sanidad popular será desempeñada, pues, por un hombre del partido, en toda la extensión del concepto.

En efecto, el doctor Bevacqua abrazó en 1943 la causa justicialista con fervor y transparencia, ocupando cargos de lucha y responsabilidad desde la iniciación del movimiento. Así, hace tres años, fué designado interventor del Partido en Misiones, y hace dos en La Rioja. Desde mayo del año pasado, es el titular de la intervención partidaria en la Capital Federal, cargo que representa, pues, por su prestigio profesional, el doctor Bevacqua y es el hombre de confianza del primer magistrado.

Su designación constituye, pues, un acontecimiento que repercute profundamente en las filas del peronismo. No es, exclusivamente, el reconocimiento de los méritos personales del designado, por lo que el nombramiento para tan altas funciones tenga de recompensa. También, en primer lugar, significa que se ha elegido para el cargo a un hombre de criterio político más que probado. A su prestigio profesional, el doctor Bevacqua suma, como hemos dicho, antecedentes de lucha abnegada y esforzada, que es de estricta justicia señalar.

De ahí el auspicioso comentario que ha merecido en el ambiente político el nombramiento del Poder Ejecutivo ha tenido desde ayer al conocerse la nueva composición del gabinete. En Asistencia Social y Salud Pública, pues, por un joven luchador cuya presencia enorgullece al peronismo.

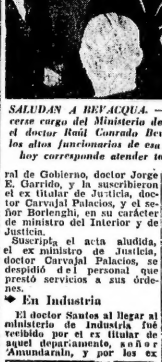

SALUDAN A BEVACQUA. — Momentos después de la ceremonia del Ministerio de Salud Pública de la Nación, el doctor Raúl Conrado Bevacqua recibe los saludos de los altos funcionarios de esa secretaría, a la que hoy corresponde atender también la Asistencia Social

Sobre Rosas Habló el Profesor Marcos Rivas

EN el salón de actos del Instituto Juan Manuel de Rosas de Investigaciones Históricas habló anoche el escritor argentino Prof. M. Rivas, quien fué presentado al auditorio por el doctor José M. Rosa (h). El profesor Rivas se extendió en amplias consideraciones sobre la personalidad de Rosas y los estudios del literal, siendo muy aplaudido en distintas pasajes de su conferencia.

Llegan estudiantes de Estados Unidos

Procedente de los Estados Unidos de Norteamérica, arribará esta tarde, al aeropuerto de Ezeiza, una delegación de estudiantes norteamericanos, que retornan de una manera la visita que efectuaron el año pasado a ese país un grupo de estudiantes argentinos.

La delegación será recibida a su llegada por funcionarios del ministerio de Relaciones Exteriores de la embajada de esa nación norteamericana acreditada ante nuestro gobierno y miembros de la Unión de Estudiantes Secundarios. Pero después de su arribo, los integrantes de esa delegación estudiantil, entrarán en su despacho al intendente municipal, arquitecto Jorge Sabaté.

Nuevo Presidente de la Contaduría

Informó hoy el Ministerio de Hacienda que el Poder Ejecutivo ha designado al Dr. Angel B. Vasile, nuevo presidente de la Contaduría General de la Nación. El citado funcionario asumirá sus tareas el próximo martes, a las 17.30

El Dr. Vasile hasta ahora venía desempeñándose en la Dirección General de la Bonificación de Seguros de la Nación.

AUTORIZAN LA SALIDA DE VINOS COMUNES

Por medio de la resolución del Ministerio de Industria y Comercio Nacional se autoriza la salida al consumo de los vinos comunes y especiales de la cosecha 1954, de las provincias de Mendoza y San Juan, a partir del 1º de agosto próximo. Se exceptúa a la Bodega Cooperativa de Vinos Finos y Cosechas, de Mendoza, que no está de productos de exportación, y a las diversas bodegas de Mendoza y San Juan, que utilizaban como materia prima el mosto de uva, que se elaboran vinos finos y especiales.

Dos Representantes de la Raza Visitaron CRITICA

EN la gran encuesta de CRITICA sobre la iniciativa de lograr la repatriación de los restos de Rosas, faltaba la opinión de la gente de color, tan amiga de don Juan Manuel. Todo el cancionero popular de aquella época está lleno de resonancias románticas, inspiradas en los actos del gobernador de Buenos Aires y en el amor de su hija Manuelita. A las composiciones poéticas y musicales de Juan María Gutiérrez, de Bernardo de Irigoyen, de García del Molino, de Juan Francisco Seguí, de Esmanola, se suma la letra anónima de los candombes de Palermo de San Benito o del barrio de San Telmo. De ahí que CRITICA haya esperado la visita espontánea de la gente de color, en vez de ir a buscarla para completar la serie de estas consultas al pueblo sobre la noble iniciativa de la repatriación.

➤ Fiel representante

Y la presencia del hombre de color no se hizo esperar, naturalmente. Tan pronto como CRITICA abrió sus columnas para esta clase de opiniones callejeras, se hizo presente en nuestra redacción el señor Timoteo Farías, suboficial retirado de la armada argentina y presidente de una asociación de gente de color, con sede en la calle General Manuel Rodríguez 2184, Capital Federal.

Nuestro visitante ha servido durante 20 años al país a bordo de la histórica fragata Sarmiento, en la cual dió dos veces la vuelta al mundo. Siempre fué el mejor marino de este buque-escuela, permaneció un año en los astilleros de Liverpool como auxiliar de la comisión naval que controló las reparaciones hechas allí a la fragata Sarmiento. Farías habla de la Sarmiento con visible emoción.

➤ Dolor de la raza

Luego, concretando el motivo de su visita nos dice:

—Vengo a cumplir con un deber ineludible de mi raza: estar presente en la lucha de la justicia que el pueblo argentino quiere hacer a la memoria del gran Rosas. No se pueden imaginar ustedes la emoción que sentimos, todos los que somos de color, nunca en la entidad que agrupa a la mayoría de la gente de color, nunca en la Capital Federal, para comentar las informaciones que publica CRITICA sobre la noble iniciativa de lograr la repatriación de los restos del que fuera el benefactor, defensor de la soberanía nacional. Y no falta nunca quien recuerde algo, contado por los abuelos, sobre este gran criollo que tantos servicios hizo a la gente de color.

➤ El cancionero rosista

Luego de una breve pausa, que aprovecha para pasarse los labios por la frente, expresa Farías:

—Hay una señora anciana, en nuestro barrio, que recuerda hasta unas hermosas copias del cancionero rosista. Ella fué nieta de una fiel sirvienta de Manuelita Rosas. El amor de la abuela se mantiene latente en el corazón de la nieta. Es como una herencia irrenunciable. Una de las coplas es ésta:

Hija del ilustre Rosas,
del noble y grande argentino:
presidir es tu destino
con mano honrada y virtuosa.

Y así fué, nomás, su destino, según tengo entendido.

—¿Cuántos son ustedes? —le preguntamos interrumpiéndole de pronto. Farías responde:

—Hay en la Capital Federal y el Gran Buenos Aires unas cinco mil familias de gente de color. La mayoría de ellas está afiliada en dos entidades prestigiosas: la Asociación Mundial Cultural contra la Discriminación Racial y Religiosa, y la Asociación Portuguesa Unión Caboverdiana de Obra Social. Hay, desde luego, otra entidad más.

—¿Y todos ustedes son partidarios de que los restos del brigadier general don Juan Manuel de Rosas deben ser repatriados?

—Naturalmente, señor. Es de suponer que no haya una sola persona de color que no abrigue iguales sentimientos con respecto al que fuera su gran protector y amigo.

➤ Anécdota de Farías

Había terminado de despedirse de nosotros don Timoteo Farías cuando recibimos la visita de otro lector de CRITICA. También es hombre de color y trae idéntico mensaje. Acaba de llegar de Ensenada con la adhesión de muchos familiares y amigos. De pronto nos dice:

Conocí una viejecita que había estado al servicio del general Eustaquio Frías, contemporáneo de don Juan Manuel de Rosas y guerrero de la Mazorca. Ella solía contarnos que un día, el general Frías pidió su retiro del ejército alegando que no pertenecía al partido político del general Rosas. Y agregaba, la buena anciana, que el gobernador de Buenos Aires, al enterarse de las razones que invocaba el viejo soldado de la patria le concedió el retiro y le mandó decir que si "alguna vez necesitaba algo estaba don Juan Manuel de Rosas para premiar su franqueza".

PARTIDARIO. — Don Timoteo Farías, suboficial retirado de la Armada Nacional y presidente de una asociación de gente de color, que opina favorablemente sobre la iniciativa de lograr la repatriación de los restos de don Juan Manuel de Rosas

➤ Otras opiniones

Por su parte, el señor Celestino J. Melo, domiciliado en Virrey Avilés 3371, nos dice, respondiendo a nuestra encuesta:

—Con honda satisfacción leí en CRITICA el éxito que tiene la noble y patriótica iniciativa de lograr la repatriación de los restos del brigadier general don Juan Manuel de Rosas. Ya era tiempo, en efecto, que alguien se ocupara de hacer justicia a ese gran argentino.

—¿Hay algún motivo que justifique ante la historia un acto como el que plantea en estos momentos la inquietud popular? —le preguntamos.

El señor Melo responde:

—Solamente el rencor de algunos malos argentinos puede mantener alejados de la tierra natal los restos de un digno e ilustre patriota. Se lo digo con la autoridad que me dan los años que tengo. Nací en la provincia de Buenos Aires el 23 de abril de 1882. He visto correr mucha agua bajo los puentes. He oído la voz de mil opiniones, unas en favor y otras en contra; pero de toda mi experiencia he sacado en conclusión de que don Juan Manuel de Rosas está todavía en el corazón del pueblo que él tanto defendió en vida.

Trataban de Extorsionar a un Comerciante con Amenazas

UN comerciante libanés recibió amenazas de muerte, para él y sus familia, de parte de delincuentes que le exigían la entrega de 20000 pesos, amenazándolo con darle muerte a él y a sus familiares, en el caso de que no accediera a lo exigido. Ante tal situación, el damnificado dió cuenta a la policía de la seccional segunda, que tras una rápida pesquisa identificó y detuvo al autor de las amenazas, que quedó a disposición de la familia del damnificado.

➤ La carta amenazadora

El 19 del corriente concurrió a dicha seccional Amed Isa Murad, libanés, de 56 años, casado, comerciante, domiciliado en Venezuela 756, quien hizo entrega de la carta amenazadora.

En ella se indicaban que los 20.000 pesos debía enviarlos en un sobre lacrado, a nombre de Julio Alberto Barbieri, Serrano 432, piso 4, departamento 9, para entregar a H. C. y Cía. "Queremos que esto termine a las buenas. Sabemos que tiene idea de denunciarnos, pero Dios no lo permita. Ya que sería terrible para usted y su familia..." decía en uno de los párrafos.

➤ La pesquisa

El comisario Pugliese comisionó al subcomisario Avila, principal Migliorini y cinta a hacer las indagaciones del caso. Establecieron que el domicilio indicado era el de Luis Francisco Sáinz, argentino, de 32 años, casado con Celina Barbieri. Se supo que tiene un hermano de nombre Julio Alberto Barbieri, argentino, de 24 años, empleado, que vive en Avellaneda. Que recientemente casi a diario a la casa de su cuñado. Sáinz quedó descartado como posible autor del anónimo, por tratarse de una persona que goza del mejor concepto.

Pero se vigiló al joven Barbieri, que salía concurrir a un bar de la calle Austria, de Fernandez, en el que, por lo visto, es habitué, comprobando que su apellido coincidía con la de la carta amenazadora. Timoteo manifestando que conocía a la familia de Murad, y concurría a su casa de visita, sabía que disponía de dinero y que era fácilmente impresionable por lo que decidió extorsionarlo. Barbieri había aceptado el recibir la carta en su domicilio, pero, por que el acusado le dijo que recibiría un dinero y no quería que el padre se enterara de la petición la mayor parte como préstamo.

CONFESO. — Este es Miguel Alberto Gnnum, que pedía a cambio de no matarlo, trata de extorsionar a un comerciante árabe. Es detenido por la policía

Postérgase un Acto de hoy en Peña de Amigos

LA Peña de Amigos del Partido Peronista, que funciona en Moreno 1890, ha hecho saber que el acto que debía tener lugar esta mañana en una audición radiotelefónica, que sería también televisada, se ha postergado para el próximo sábado 24.

Se trata de un acto en el cual distribuirán concesiones industriales, que sería también televisada, pero se ha suspendido hasta nuevo aviso, en adhesión a las manifestaciones nacionales conmemorativas del sesenta aniversario del fallecimiento de la Jefa Espiritual de la Nación.

Habrá Maniobras en Septiembre

EN la sede del Estado Mayor General del Ejército se realizó esta mañana una importante reunión de altos jefes militares y de comandos, durante la cual se expuso las características del país se efectuarán en el próximo mes de septiembre, como culminación de las actividades castrenses correspondientes al presente año. Asistió a la alocución el titular de la cartera de Ejército, general Franklin Lucero, que destacó la importancia de las maniobras en que se ha empezado la fase realización de las mismas.

Las principales comunicaciones se cumplirán en los alrededores de Mercedes, Corrientes, Buenos Aires y Mendoza, lugares que fueron elegidos por reunir las condiciones necesarias para dichas maniobras. Se ha dado a conocer que el ejército nacional es el que tiene a su cargo la dirección de las maniobras, que tienen como objetivo el mejor adiestramiento de los cuadros que componen el ejército nacional.

Normas Para Valor del Sebo en Rama

La Cámara de Industriales de Productos Grasos de la República Argentina comunica a los interesados que el valor del sebo en rama, de la producción nacional, para el mes de agosto próximo, es de $ 0.90 el kilo, en la Capital Federal y en todas las provincias de Mendoza y San Juan, a partir del 1º de agosto próximo. Se comunica a la Liquidadora de Productos Grasos Nacionales Sociedad Anónima, que el valor de los productos de exportación, y a las diversas bodegas de Mendoza y San Juan, que utilizaban como materia prima el mosto de uva, que se elaboran vinos finos y especiales.

BAILES Y ACTUACIONES de Orquestas
A Realizarse MAÑANA SABADO 24
BRUNELLI FELICIANO, en Lanús
CASTILLO ALBERTO, en Unión Florida (Florida)
CONTINENTAL, en Azul
D'ARIENZO Juan-FORTUNATO Radi, en Hurlingham
DE ANGELIS ALFREDO, en Club Glorias de Tigre
DI SARLI CARLOS, en Santa Anita de Avellaneda
DO REYES-CEVALLOS, en Madariaga
GOBBI ALFREDO, en Richmond
FRANCINI PONTIER, en Bolívar
FERNANDES INES y LOS BABIBI, en Centro Pontevedras
MANCIONE ALBERTO, en Montes
LOS TROVADORES, en Gran Sud
MARINO NICO, en Azul
PUGLIESE OSVALDO, en Barracas
VARELA-VARELITA, en Quilmes
SALGAN Horacio-ALEMAN Oscar, 6. Larenzo de Almagro
VARELA HECTOR, en Marcos
LOS MEJORES BAILES CON GRABACIONES
Palacio Rivadavia - Juventud de Belgrano - V. Sahores
Para Publicidad en esta Cartelera Llamar a 38-9031

C. S. Palacio Rivadavia Rivadavia 6097
Mañana sábado — No se suspende por mal tiempo.
Los Mejores Bailes con Grabaciones

JUVENTUD DE BELGRANO VIRREY AVILES 3153 (Alt. Elcano 3100) 76-0728
SABADO 22 Hs. — Baile con las Mejores Grabaciones

UNION DE FLORIDA Bdo. DE IRIGOYEN 1540 T. E. 740-0718 - Florida
ALBERTO — Mañana 22 Hs. Gran Salón — OSVALDO
CASTILLO - NORTON

CLUB GLORIAS Av. Pte. Perón 1011 T. E. 745-0538 Tigre
ALFREDO — Mañana 22 Hs. - Col. 66 y 143 - Gran Salón
DE ANGELIS ORLEANS Swing Jazz

SAN LORENZO DE ALMAGRO
Mañana 22 Hs. Extraordinaria velada — Gran Salón
Horacio SALGAN
Oscar ALEMAN

BAILES Y ACTUACIONES de Orquestas
A REALIZARSE EL DOMINGO 25
D'ARIENZO Juan-VARELA Varelita en Avellaneda
DI SARLI CARLOS en Avellaneda
DE ANGELIS ALFREDO en Tigre
GOBBI Alfredo en Atlanta
VARELA HECTOR en Marcos
LOS MEJORES BAILES CON GRABACIONES
Palacio - Sarmiento Centro - Chacarita Argentina - Belgrano
PALACIO RIVADAVIA - ADHIRIENDOSE

CREDITOS SIN ANTICIPO
CASEROS 3363

Golpes torceduras
Untisal

Dr. DALTON
MEXICO
ADJUNTOS DE FAMILIA

DIRECTOR TECNICO PARA LABORATORIO DE ESPECIALIDADES MEDICINALES

Algo realmente NUEVO contra la TOS
PASTILLAS PULMOSAN
Por primera vez se reúnen los 4 propiedades más importantes para combatir la tos:
1 - ACCION EXPECTORANTE
2 - ACCION ANESTESICA
3 - ACCION ANTISEPTICA
4 - SABOR AGRADABLE
Pastillas PULMOSAN sedantes, antisépticas, expectorantes
PASTILLAS PULMOSAN EN SU BOLSILLO UN TRATAMIENTO SEGURO Y SENCILLO

Sociedad Rural Argentina
AGOSTO DE 1954
— ORDEN DE VENTAS —
DOMINGO 1º DE AGOSTO 10 horas
ANGUS ARGENTINO, ABERDEEN ANGUS, SANGRE PURA DE CA.
LUNES 2 DE AGOSTO 10 horas
MARTES 3 DE AGOSTO 10 horas
MIERCOLES 4 DE AGOSTO 10 horas
JUEVES 5 DE AGOSTO 10 horas
VIERNES 6 DE AGOSTO 10 horas
SABADO 7 DE AGOSTO 10 horas
NACIONAL
Los 19 Primeros Premios
1 $ 300.000 3637
2 „ 50.000 19604
3 „ 10.000 5140
4 „ 5.000 35433
5 „ 2.000 1263
6 „ 2.000 14245
7 „ 2.000 17347
8 „ 2.000 25940
9 „ 2.000 25943
10 „ 2.000 30734
11 „ 1.000 8791
12 „ 1.000 9140
13 „ 1.000 15821
14 „ 1.000 17966
15 „ 1.000 19787
16 „ 1.000 21381
17 „ 1.000 29922
18 „ 1.000 30829
19 „ 1.000 31026

ARISTOBULO R. LUNA
Av. Díaz Vélez 4563, 4º piso
T. E. 38-3439

JUDICIAL. Por disposición del señor Nacional de la Circunscripción Valdenegro F. Inglesias, se hace saber por cinco días que en los autos caratulados "Sucesión de QUINTO GALBERT HUETOR, MA-RIA" que se tramitan en el Juzgado mencionado al señor Artículo, Julio 2 de 1954 para que dentro de la quincena de la siguiente propiedad, ubicada en el partido de Tres Arroyos, Provincia de Buenos Aires, que consta de una casa de dos habitaciones, cocina, baño, galería, cocina, comedor, 2 dormitorios, cocina, baño, instal. garage, agua, superficie 600 m. frente, 30 m. fondo, 20 m. de frente por 30 m. de fondo, 20 m. de frente por 30 m. de fondo, 20 m. de frente por 30 m. de

Doria se Dará Otro Paseo por Plata en el Kilómetro del Premio Salta

La Hija de Advocate no Tiene Rival de su Talla

OTRA vez tendremos carreras especiales de tiro corto, como base de la reunión de mañana en la pista auxiliar de San Isidro. Y para que nada cambie, también es irremplazable favorita Doria, cuyos antecedentes la señalan para pasear por plata en los 1.000 metros del premio Salta. Y como la hija de Advocate ya está plenamente consagrada en este tiro, no se requiere mayor comentario para ponderar su chance. Diremos, simplemente, que la semana anterior, repitiendo y con 62 kilos, no ganó por un campo a Early Morning, 54, en 59"2/5, pista auxiliar de «Lepa». Y por al fuera poco con la alzana tal vez, Lola Calone le arrimó a Morgot, que también es mandada a hacer para esta clase de carreras, y termina de batirse, con 63 kilos, por la cabeza a Encomo, 55 ½, y por poco más a Parnaso, 53 ½ y Nervino, 53 ½.

Sin ánimo de señalarle enemigos a la yunta en mejor dicho, a Dodini indicaremos que Parnaso tiene un comportamiento bravo, ya que las condiciones de la prueba le crean una situación perjudicial en la relación de reserva a Doria. En cuanto a Redebión, que antes de ser tercero de Buen Hijo y Sabero, en 1'4"2/5, Palermo, había batido, con 58 kilos, por la cabeza a Encomo, 57, y por tres largos y medio a Parnaso, 54 ½ y Equistar, 53, en 58"4/5. Palermo, pista borrosa, anda como para arriesgar otro triunfo en segundo puesto, lo mismo que Nervino, cuyo último puesto de Margot no es malo, si mucho menos. Pero, en realidad, la más calificada aspirante es una sin última performance y porque está habituado al plomo.

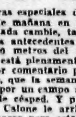
J. A. GIL.

CHIMENTOS DEL RELOJ

UN programa de días carreras, como el que nos espera mañana en el hasta, es para complicarle la vida a cualquiera. Veremos como se sacan el lazo los relojeros.

Por San Isidro

[illegible]

Por Palermo

[illegible]

PALERMO

Rivales y Montas para el 25

Premio Chiquito — 1.100 metros

C. de Plata .. 53 J. Lequisamo
Carcion .. 53 J. Artigas
Los Cuatro .. 53 L. Bergallo

Premio Don Omar — 1.000 metros

Barcina .. 57 J. Ortiz Tapia
Hrzt .. 57 J. [illegible]
Maya Uva .. 57 J. Bergallo
P. d'Italie .. 57 D. Marrone
Desafío .. 57 J. A. Alvarez
Real Mona .. 57 J. Lequisamo
Tiranta .. 57 J. P. Artigas
Espinita .. 57 [illegible]
Sonata Gris .. 57 [illegible]
Arrisgada .. 57 H. Rais
Mamette .. 57 [illegible]
Nora .. 57 R. Cavagna
Polonia .. 57 J. Gil
Madame Curie 57 M. Tomaso
Rita .. 57 O. Cumbre
Pandora .. 57 [illegible]
Saavedra .. 57 Ang. Domínguez
Chapa .. 57 [illegible]

Premio Penny Post — 1.800 metros

Chaqueña .. 57 J. Lequisamo
Tiburón .. 55 sin carera
Chinita .. 55 [illegible]
Lucuchera .. 55 J. P. Artigas
Reservada .. 55 [illegible]
Alinda .. 55 [illegible]
Ilusión .. 55 [illegible]

Premio Fausto — 1.600 metros

Estrella .. 58 [illegible]
Primrosa .. 58 sin carera
Sila Tita .. 58 [illegible]
Ilusión .. 58 [illegible]
Sidonia .. 58 [illegible]
Chiquita .. 58 sin carera
Adrián .. 58 D. Dorado
Sabrina .. 58 sin carera
Pantita .. 58 J. Maldado
Estrella .. 58 [illegible]
Estera .. 58 J. P. Artigas
Hermosa .. 58 sin carera
Hanna .. 58 R. Rodríguez
Agustina .. 58 [illegible]
Agotada .. 58 P. Pérez
Ilusión .. 58 A. Lhuillier

Premio Tatasis — 1.000 metros

Tatasis .. 58 J. Sevarolo
Mademoiselle .. 58 J. Villegas
Precipitata .. 58 J. Bergallo
Bisette .. 48 P. Tárrago
Dinamy .. 48 J. Sevarolo
Cielo .. 48 J. Lahaye
Pantita .. 48 J. Maldado
Anita .. 48 G. Rivero
Exclusiva .. 48 M. Nosotro
Perla .. 48 J. Ortiz Tapia
Bauzaldo .. 48 P. Tárrago
Pomentos .. 48 O. Nardi
Pantita .. 48 R. Di Tomaso
Ma Petita .. 48 H. Cisfardini
Ceres .. 48 M. R. Valdez
Compañera .. 48 Ang. Domínguez
Cuarzo .. 48 J. Bergallo

Premio SOLVILLE — 1.600 metros

Vocaracio .. 58 N. Alvarez
Ciudad Mitre .. 58 [illegible]
Dorsal .. 58 X. X.
Pantita .. 58 sin carera
Pontinal .. 58 O. Dorado
Pantita .. 58 J. Frost
Antonietta .. 58 O. Matteucci
Quinta .. 58 O. Nardi
Pelaco .. 58 J. Contreras
Cantalicio .. 58 J. Ortiz
Cantalicio .. 58 R. Rojo
Inglesa .. 58 P. Lafiego
Pantalón .. 58 O. Nardi
Pantita .. 58 J. Frost
Espantito .. 58 J. Bola
Ilusión .. 58 J. Maldado

Premio Desparate — 1.100 metros

Tremenda .. 57 O. Campos
Amnesia .. 57 J. Lequisamo
Amnesia .. 57 J. Lequisamo
Redoma .. 54 H. Salvador
Redoma .. 54 H. Salvador
Ilusión .. 54 [illegible]
Estrella .. 54 J. Lequisamo
Estrella .. 54 J. Lequisamo
Rosa .. 54 J. Bola
Rosa .. 54 M. Montero
Sabrina .. 54 J. Ortiz Tapia
Sabrina .. 54 J. Ortiz Tapia
Estrella .. 54 J. Bola
Estrella .. 54 A. Lhuillier
Estrella Morenita 54 H. Cisfardini
Ana Bachalo .. 54 J. Bola
Kentucky .. 52 C. Zingoni
Kentucky .. 52 J. Bola
Agressada .. 50 sin carera

Premio Cabral — 1.000 metros

Kontiki .. 58 J. Ortiz Tapia
Chanique .. 58 A. C. Gómez
Ciudad de Oro .. 58 J. Lequisamo
Inadelmo .. 58 O. Nardi
Inadelmo .. 58 P. Artigas
Afanosa .. 58 G. Rivero
Afanosa .. 58 J. Bola
Don Pablo .. 58 R. di Tomaso
Bai .. 58 A. Paulesu
Bai .. 58 A. Paulesu
Mar Frío .. 58 J. Lequisamo
Marcelal Fox .. 58 E. Alvarez
Ilusión .. 58 [illegible]
Ilusión .. 58 X. X.
Ilusión .. 58 P. Tárrago
Ilusión .. 58 J. Lequisamo
Sisa Vita .. 58 O. Camacho

¡OJO!

1º COATLIHUE
1º (bis) FANGAL
2º COLEON CURA
3º GAYOR
4º ALBOROTO
5º UNDIWAR
7º VEDANTA
8º VELERA
9º BOSQUEJO

Partidas Frías Para San Isidro

Detallamos seguidamente las partidas frías realizadas por los remolinistas del programa de San Isidro, para la reunión de mañana en el «Grande».

EN SAN ISIDRO (Pista de Arena Normal)

PRIMERA CARRERA

Representa, 1000 m.: Cervantes, 450 metros en 58"; Quiromancia, con J. Botana; Atinar, con G. Fridman y Fiestita, con H. Barrera, 600 en 40"; Cambiante, con G. Fridman, 800 en 55" 4/5.

PRIMERA CARRERA BIS

Fantal, con R. Pena, 500 en 29"; Grazioso, con H. Cisfardini, y Easterly, con A. Blanchimann, 400 en 35"; Easterly, 450 metros en 1'; Don Mariano, con F. R. Quinteros, 600 en 38" 4/5.

SEGUNDA CARRERA

Tanito, con C. Zingoni, 1000 en 1'3", a entera voluntad; Tookie, con J. Leguizamón, 1000 en 1'2"; Pantaruel, con O. Dorado, 200 en 12" 4/5; Mawmel, con O. Matteucci, 450 en 55" 1/5; Esona, con H. Salvador, 500 en 8" 4/5.

TERCERA CARRERA

Aguará, con R. Di Tomaso, dió dos carreras a ganar a entera voluntad a Proveedor, con J. Leguizamón, 800 en 46" 2/5; Mamelucos, con J. Ortiz, 450 en 43" 3/5; Conit, con J. Caballero y Nelson, con J. Gómez, 500 en 48" 1/5; Ivandi, con C. Blanco, 600 en 39" 4/5; Quinteto, con C. Sáenz, 800 en 48" 3/5; Bagrado, con A. López, 900 en 59" 4/5; Pirata, con J. Leguizamón, 1000 en 1'2"; Estrella, con R. Pena, 1000 en 1'3"; Estrella, con R. Castro, 500 en 29" 4/5; Mamelucos, con A. Castiñeiro, 200 en 50"; Hierra, con H. Salvador, 500 en 8" 4/5.

CUARTA CARRERA

Easterly, con A. Blanchimann, metros en 1'; Easterly, con H. Cisfardini, 600 en 35" 4/5; Ralito, con R. Rodríguez, 600 en 36" 4/5; Tayuya, con R. Pena, 600 en 36" 4/5; Bastidor, con A. López, en 36" 2/5; Alberto, con J. Pérez, 600 en 37"; Filemon, con A. López, 600 en 37" 1/5 (apura).

QUINTA CARRERA

Faraón, con R. Quinteros, 400 en 26" 1/2 (dando carera); Vivian, con J. Gómez, 600 en 40" 2/5, ganando de lado; Redoblón, con F. Rizzuto, 900 en 1'; Tierra, con J. Ortiz Tapia, 400 en 26" 4/5.

Abuelito, con H. Ponce, 500 en 30; Elastico, con A. Alberto y Chiquito, con R. Castro y Galadillo, 600 en 37"; Fiscal, con J. Gómez y Mondo Peralta; Zaragozano, con A. Blanchimann, 600 en 40" 2/5 y en 40" 4/5, a la par de Salomón, con Nelson, 800 en 1'; Tabra, con O. Dorado, 1000 en 1'1" 4/5; Tabra, con O. Dorado y Tiempo, con J. Ortiz Tapia, 800 en 48" 4/5; Pirayaguá, con C. Zingoni, 800 en 49" 4/5; Tío Pío, con A. Alberto, en 50; Kettler, con G. Fridman, 800 en 55" 4/5.

SEXTA CARRERA

Zachariah, con R. Quinteros, 400 en 27"; Vitamina, con R. R. Quinteros y Barrabás, con la par de 1'; Bial, con A. Barrera y Fiestita, en 40" 4/5; Maharani, con R. A. López, en 1'; Sabre, con A. Blanchimann, en 1'1" 4/5.

SEPTIMA CARRERA

Zachariah, con R. Quinteros, 400 en 27"; Vitamina, con R. R. Quinteros y Barrabás, con la par de 1'; Bial, con A. Barrera y Fiestita, en 40" 4/5; Maharani, con R. A. López, en 1'; Sabre, con A. Blanchimann, en 1'1" 4/5.

OCTAVA CARRERA

Tarzán, con A. Blanchimann, 800 en 47" 3/5 (dando); Naturalmente, con J. Barrabás, la par de 1'; Bial, con A. Barrera y Fiestita, en 40" 4/5; Maharani, con R. A. López, en 1'; Sabre, con A. Blanchimann, en 1'1" 4/5.

NOVENA CARRERA

Rosquete, con R. Quinteros, 400 en 27" 3/5 (dando); Naturalmente, con J. Barrabás, la par de 1'; Bial, con A. Barrera y Fiestita, en 40" 4/5; Maharani, con R. A. López, en 1'; Sabre, con A. Blanchimann, en 1'1" 4/5.

Noticiario Hípico

[illegible]

Don Luna Recorrió 1400 Mts. en 1' 27" 2/5, Palermo

DIVERSOS ejercicios se realizaron esta mañana en el hipódromo de Palermo, cuya lista grande se halla en condiciones normales. Se destacó la carrera cumplida por el caballo Don Luna, sobre 1400 metros, en cuyo recorrido empleó 1'27" 2/5, con buen final.

(Pista Grande Normal)

EN 500 METROS

Tarea, con J. Mercado, después de 25" 2/5 (dando), con la par de Vitaver, con J. Mercado, en 1'1"; Vitaver, con J. Mercado, en 1'1" 2/5 (dando), con la par de Tarea, con J. Mercado, en 1'1" 2/5 (dando).

EN 1000 METROS

Earthquake, con J. P. Artigas, en 1'4" 4/5; Amnesia, con R. Cavagna, en 1'5" 4/5; Armando, con Blas, en 1'4"; Eldar, con Blas, en 1'4"; Pinalle, con J. Bola, en 1'4"; Nuevo, con J. Bola, en 1'4"; Nuevo, con J. Bola, en 1'4"; Nuevo

GRANDES FIGURAS DEL CICLISMO ANIMARAN MAÑANA LAS PRUEBAS POR EL GRAN PREMIO JUAN PERON

Dos Cambios en la Defensa del Ciclón Para el Match con los Rojos: Juegan Gerónimo y Cortiñas

Sin Modificaciones Alista Independiente a su Equipo

LUEGO de la derrota frente a Newell's Old Boys, adquiere especial significación para San Lorenzo de Almagro el clásico partido que disputará el domingo en la cancha de Avellaneda contra Independiente. El riesgo que afrontará resulta evidente, y de así que sus directivos, dispuestos a mantener la ubicación de privilegio que obtuvo en la tabla de posiciones del campeonato, dispusieran dos cambios en su defensa, entendiendo que los mismos habrán de acrecentar su poderío y, con ello, su chance.

Gerónimo en el arco

Es así como en el arco se ha incluído a Gerónimo, que en la reserva viene cumpliendo sobresaliente actuación, lo que justifica su determinación. Aparte, ha de ser entonces un desafío a Blazina, que parece no estar lo suficiente seguridad de sus mejores momentos.

Cortiñas de centrohalf

A otra modificación la constituirá el retorno de Cortiñas al centro de la línea media, en reemplazo de Müntaga, que actuó en el último match. Se entiende que con su inclusión se reforzará el poderío de la defensa, en virtud del mejor entendimiento de Cortiñas con sus restantes compañeros.

Los "rojos" igual

Renovado optimismo existe en las filas "rojas" en víspera de tan importante compromiso. El equipo viene rindiendo con eficiencia y el deseo de conquistar una victoria de mérito que le acerque aún más a los punteros, le impulsará a prodigarse grandemente. Se ha dispuesto mantener la última alineación del conjunto que actuó contra Banfield, donde si bien sólo obtuvieron un empate, dominaron en gran parte de la lucha, en poder quebrar la decidida resistencia interpuesta por los defensores locales.

Un gran match

Todo configura pues, un panorama altamente halagador para los aficionados. Dos de los mejores equipos, en privilegiada ubicación, la tradicional rivalidad que los separa y la promesa de un juego de alta calidad técnica, retutían factores de gravitación, para determinar la concurrencia de numeroso público.

San Lorenzo irá dispuesto a rehabilitarse de su reciente derrota frente a Newell's Old Boys e independiente a cumplir con las notables parfo mances frente a los conjuntos "grandes".

Los equipos

De acuerdo a lo que señalamos, la constitución de los equipos, sólo interrogantes de último momento, será la siguiente:

Independiente: Abraham; Basiura y Wolfi; Rijitos, Varacka y J. Vázquez; Michel, Cecconato, Ronelli, Grillo y Cruz.

San Lorenzo: Gerónimo; Martina y Basso; Fainé, Cortiñas y Lecuía; Benítez, Cell, Benavídez, Pleot y Sosane.

VOLVIO UN ASTRO. — René Pontoni y el rosario de Banfiles dirigieron la línea ofensiva de San Lorenzo, frente a los españoles. El primero entró en iniciado el segundo tiempo. Mucho.

El Sport de Cada Día

Escribe HUGO MARINI

CONCLUIMOS NUESTRO COMENTARIO DE AYER HACIENDO una afirmación categórica con respecto al desasire que causó en algunos países la implantación del "sistema" empleado preferentemente por los húngaros y practicado también por checos y austríacos y en cierto modo por británicos, pero difundido por todo el mundo por los húngaros preferentemente y luego por checoslovacos y austríacos y uno que otro británico. Dijimos que la caída vertiginosa de España e Italia, en fútbol, sólo se debe al tal "sistema" que ya tenemos casi totalmente impuesto entre nosotros y que está comenzando a dar sus "frutos" con ese juego híbrido y expuesto a las más insospechadas contradicciones. Lo de Italia ha sido tremendo. Como lo de España y como habrá de ser lo nuestro si antes no se pone un dique a ese método que está arrasando con todas las características del fútbol que lo tipificaban y adoraban en el mundo.

* * *

ANTES DE AHORA, ITALIA ERA LO QUE SE DICE UNA potencia en el fútbol mundial. Tomamos cualquier estadística y encontramos datos como éstos, bien demostrativos por cierto: En los 22 partidos que llevaba jugados contra Hungría hasta fines de 1952, Italia ganó 11, empató 6 y perdió 5. Con Suiza, también hasta el mismo año, de 20 partidos ganó Italia 15, empató 3 y perdió 4. En la olimpíada de Berlín, Italia derrotó a Austria en el match final por 2 a 1. En la Copa del Mundo de 1934, Italia venció a Checoslovaquia 2 a 1. En la Copa del Mundo de Francia en 1938, Italia venció en la final a Hungría 4 a 2 y en la semifinal a Brasil.

* * *

LA INCORPORACION DE NUMEROSOS JUGADORES ARgentinos desde Orsi en adelante, seguramente que rehabilitó un vuelco en el fútbol italiano. Oral juego el primer internacional en 1926 Cesarini en 1931 y Monti en 1932. Esos éxitos fueron seguramente los de mayor brillo del fútbol italiano. No se trata de que se acuerde a la presencia de argentinos el mérito de los triunfos y de la posición privilegiada del fútbol de Italia en el concierto mundial, pero sí puede decirse que ellos incorporaron una modalidad interesante en Europa que tuvo la virtud reconocida y constatada concretamente con hechos, de elevar el nivel del juego en la península. Agregaron los nuestros una característica típica —la alegría de su arte, picardía, improvisación y filigrana— y, además, le dieron victorias.

* * *

CON LA CATASTROFE DEL MONTE SUPERGA EN 1949, que se llevó la mayoría de sus grandes ases internacionales (entre ellos el Toro, por su índole y la implantación rígida del "sistema" de marcación, Italia no pudo recuperarse más, y cada día fué disminuyendo su poderío, cada vez fué desapareciendo más su característica pujante, hasta convertirse, en esta altura del tiempo, en una fuerza mediocre, sin ningún realce entre el núcleo de naciones europeas, entre las cuales antes era "potencia" de alto valor. Sus dos derrotas con Suiza en este torneo mundial, de los mismos años que los los partidos de la historia, de su intercambio con italianos sólo hablan podido ganarle en veces, es categórico y terminante y nos dice que aquello que levantó el fervor italiano ante el desempeño de su "escuadra azzurra", ha caído por un tobogán poco menos que vertical. El fútbol italiano ha pasado tributo al "sistema" del "centro campo" (centro back), de los "mediani volanti", del "quadratteo" y de toda esa historia muy triste ante como tecnicismo, pero menos, muy totalmente negativo y opuesto al deporte brillante que se juega para ir adelante, a buscar los honores, la gloria, el triunfo.

* * *

INDUDABLEMENTE QUE NOSOTROS NO VAMOS A LLEgar a ese punto, porque ya tampoco pensa quedar atrás Italia, que, según se anuncia, va a renovar todos sus métodos y a eliminar el "catenaccio" tal como lo jugaban los Italiana entrenados por italianos, con métodos italianos y con características adaptables al modo de ser de los italianos. El entrenador Czeisovacz que preparó al equipo para este campeonato mundial, ya ha sido relevado y es así en la reorganización de todo el sistema de preparación que se quiere hacer sin premura ninguna plazo fijo, Italia, se ha dicho, no competirá internacionalmente sino cuando haya conseguido que tiene en sus filas la calidad que le permita salir con honor de esta confrontación.

* * *

OTRO TANTO TENDREMOS QUE DECIR EN CUANTO A España, pero esto lo reservamos para un nuevo comentario, porque aquel fútbol que conoció como el primero del mundo en el momento dado la "furia española", ha quedado reducido casi a cero ahora, que también sufrió el impacto de los sistemas húngaros, checos y austríacos, o europeos como ese que implantó en Estudiantes de Eva Perón Mr. Mac Bain y que terminó malogrando a todos los cracks que en ese país quedaban en el equipo, como puede fácilmente comprobarse hoy, recorriendo los cuadros en que cada uno de ellos están.

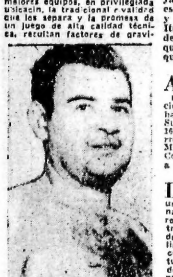

GANO ROMERO. — En forma inesperada, pero ganando bien, el argentino Edgardo Romero venció en Canadá al campeón de esa. Walls, por amplio margen de puntos, imponiendo su físico y su pegada. Es un buen paso al frente dado por el pesado argentino.

A Pesar de sus 112 Ks. Ganó el Fugil Romero

VANCOUVER (Canadá), 23 (AH). — El peso pesado argentino Edgardo Romero venció inesperadamente, por puntos, en diez vueltas, al campeón canadiense Earl Walls.

Perdió el favorito

Walls, que ocupa el 7o lugar en el ranking mundial de su peso era favorito en la proporción de 3 a 1.

¡112 kilogramos!

El fornido argentino, que acusó un peso de 112,50 kilos, tenía una ventaja sobre Walls de 24,50 kilos. El canadiense, que pesaba 87,50 kilos, no recurrió a formas de asaltar un hábil y fortísimo gancho de izquierda, que era el golpe favorito de Romero, con el que eventualmente lograba graves insultos a la cabeza y al cuerpo. Ese premio como Walls le permitía acercarse.

Gran triunfo

Walls, pese a la larga serie de triunfos por knockout que tiene en su haber, no pudo hacerlo también a Romero en ningún momento. La victoria del argentino por puntos fué merecida.

Mucho público

Fué el primer combate al aire libre celebrado en Canadá desde hace siete años, y atrajo a más de seis mil espectadores, de los que muchos eran atletas venidos de diversos países del mundo para los Juegos Olímpicos del Imperio Británico, que están por comenzar en esta ciudad.

Penúltima fecha

Anoche, en el natatorio de Berisso 1165, se cumplió la penúltima fecha de este campeonato, que ha organizado la Federación Argentina de Natación y Waterpolo. En el primer cotejo que fijaba el programa, los representantes del club Italiano lograron un categórico triunfo al imponerse a San Lorenzo de Almagro "A" por 8 a 2. En el otro match, que depara acciones refñidas y de gran emoción, los waterpolistas locales vencieron a Obras Sanitarias por 5 a 4.

Las posiciones

Con estos resultados la tabla de posiciones es la siguiente:

	J.	G.	E.	P.	Pts.
Hebraica "A"	8	8	—	—	16
Obras	8	6	—	2	12
C. F. B. A.	8	5	—	3	10
F. C. Oeste	7	5	—	2	10
Italiano	8	4	—	4	8
Hebraica "B"	7	2	—	5	4
Lomas	7	1	—	6	2
San Martín	7	1	1	5	3
San Lorenzo	8	—	—	8	0

Finalizó el 27

La última fecha de este certamen se jugará el próximo martes. La reunión se cumplirá en la piscina del club Italiano de Buenos Aires, y habrán de medirse Ferro Carril Oeste — Lyn y San Martín vs. Sociedad Hebraica Argentina. Para que los aficionados cotejos se realizará a las 20 y 15 horas.

Con 2 Partidos Comienza hoy la Copa "Furlong"

POR cuarta vez Gimnasia y Esgrima de Mendoza, que ganó el trofeo que pone en juego el trofeo Carlos Furlong instituído en memoria del que fuera alto dirigente de la entidad y figura del deporte local, se disputará hoy a partir de las 18 y 30 y se iniciará esta noche en Tunguanta 1455.

Los inscriptos

Palermo, Mario Gutiérrez, Ernesto Gutiérrez, Ernesto Gutiérrez, Ernesto